

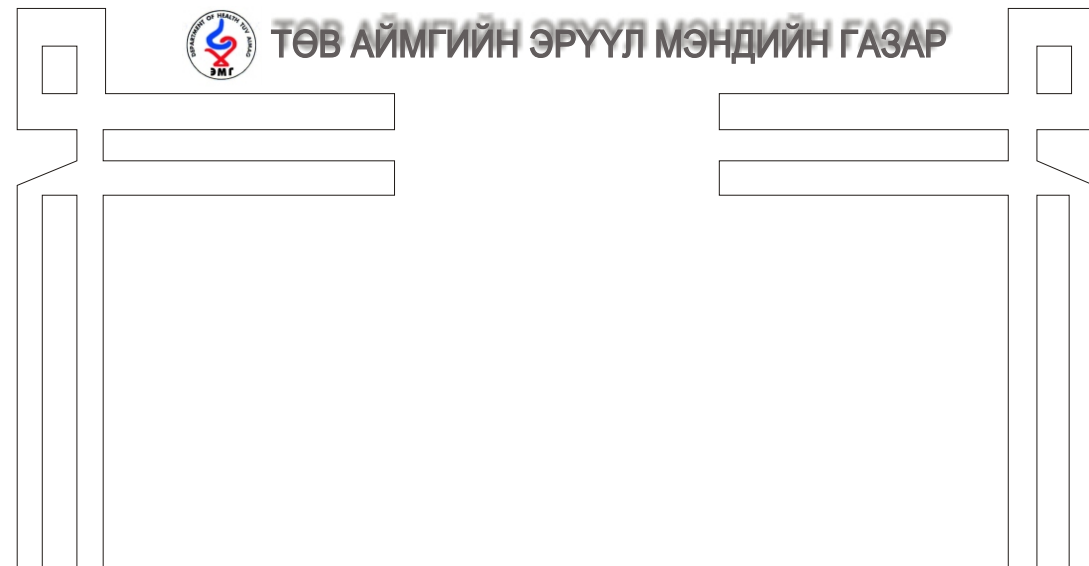

ТӨВ АЙМГИЙН ЭРҮҮЛ МЭНДИЙН ГАЗАР



ТӨВ АЙМГИЙН ЭРҮҮЛ МЭНДИЙН
САР ТУТМЫН МЭДЭЭЛЭЛ

MONTHLY
STATISTICAL
INFORMATION

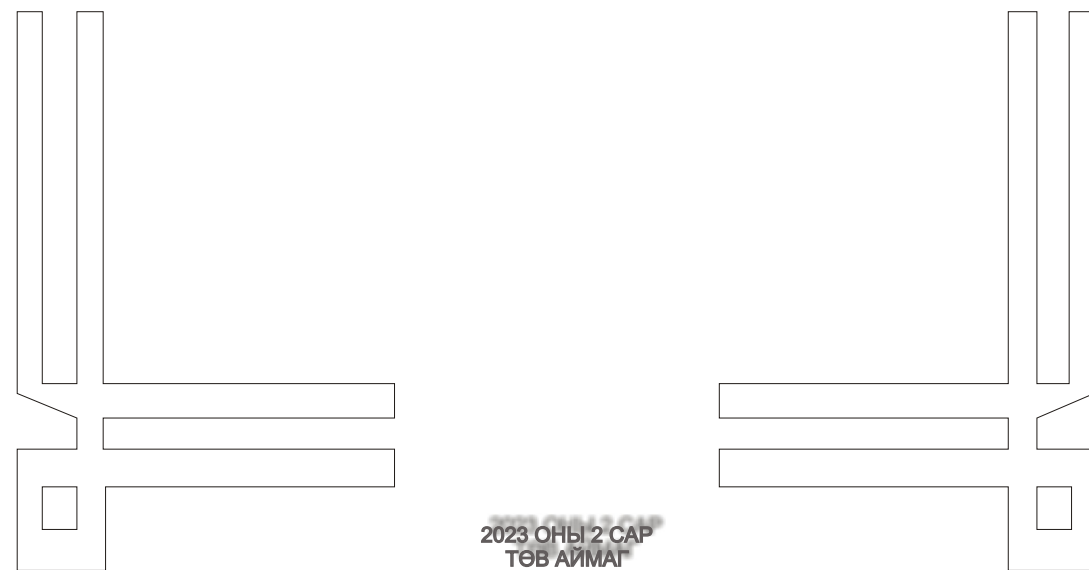

2023 ОНЫ 2 САР
ТӨВ АЙМАГ



<http://emg.to.gov.mn/>



ЭХИЙГ БЭЛТГЭСЭН

Н.МЯГМАРСҮРЭН
СТАТИСТИКЧ ИХ ЭМЧ

Хаяг: Төв аймаг Зуунмод сум Эрүүл Мэндийн Газар
Fax: 7027-3705
Tel: 7027-3093
E-mail: health_stat@yahoo.com



Төв аймгийн ЭМБ-уудын 2023 оны 2 сарын мэдээнд хийсэн товч дүгнэлт

Нэг. Эх хүүхдийн эрүүл мэнд

2023 оны 2 сард аймгийн хэмжээнд 136 төрөлт бүртгэгдсэн байна. Нийт амьд төрсөн 137 хүүхдийн 3.65 хувь нь 2500 гр-аас доош жинтэй төржээ. Дархлаажуулалтын хамралт аймгийн хэмжээнд 95.93 хувь байна.

5 хүртэлх насны хүүхдийн эндэгдэл 4 тохиолдол бүртгэгдсэн нь 1000 амьд төрөлтөд 29.20 промилль байгаа нь өмнөх оны тухайн үеээс 22.97 промилиор буурсан боловч улс (16.4), аймгуудын дундаж (15.7) үзүүлэлтээс дээгүүр байна. Эхийн эндэгдэл бүртгэгдээгүй. улсын дундаж (38.0), аймгуудын дундаж (0.00)

| № | Үзүүлэлт | Нэгж | 2022 оны 2 сар | 2023 оны 2 сар | Өсөлт бууралт |
|---|--|---|-------------------|-------------------|------------------|
| 1 | 5 хүртэлх насны хүүхдийн эндэгдэл | Бодит тоо | 6 | 4 | -2 |
| | | 1000 амьд төрөлтөд | 52.17 | 29.20 | -22.97 |
| 2 | Нэг хүртэлх насны хүүхдийн эндэгдэл | Бодит тоо | 4 | 2 | -2 |
| | | 1000 амьд төрөлтөд | 34.78 | 14.60 | -20.18 |
| 3 | Үүнээс Нярайн эндэгдэл (0-28 хоногтой) | Бодит тоо | 2 | 2 | 0 |
| | | 1000 амьд төрөлтөд | 17.39 | 7.30 | -10.09 |
| | | Нэг хүртэлх насны хүүхдийн эндэгдэлд эзлэх хувь | 50.00% | 50.00% | 0.00% |
| | Үүнээс Нярайн эрт үеийн эндэгдэл (0-6 хоногтой) | Бодит тоо | 2 | 1 | -1 |
| | | Нярайн эндэгдэлд эзлэх хувь | 100.00% | 50.00% | -50.0% |
| | | Нярайн хожуу үеийн эндэгдэл (7-28 хоногтой) | Бодит тоо | 0 | 1 |
| | Нярайн эндэгдэлд эзлэх хувь | 0.00% | 50.00% | 50.00% | |

2023 оны 2 сард аймгийн хэмжээнд нийт 720 эмэгтэй жирэмсэний хяналтанд байна. Нийт 201 жирэмсэн эмэгтэй шинээр хяналтанд авсанаас хяналтанд авсан хугацаагаар нь авч үзвэл:

Эхний 3-н сартайд 93.53% (улсын дундаж 92.1%, аймгуудын дундаж 92.9%)
4-6 сартайд 5.97%

7 ба дээш сартайд 0.50%-ийг тус тус хяналтанд авсан байна. Жирэмсэн эмэгтэйчүүдийн 201 буюу 100.0% нь цусны шинжилгээнд хамрагдсанаас 1.99% нь цус багадалттай гэсэн үзүүлэлттэй байна.

Жирэмсэн эмэгтэйчүүд:

Трихомониаз илрүүлэх шинжилгээнд 155 хамрагдсанаас эерэг 8 (5.16%)
Заг хүйтэн илрүүлэх шинжилгээнд 154 хамрагдсанаас эерэг 0 (0.00%)
Тэмбүү илрүүлэх шинжилгээнд 201 хамрагдсанаас эерэг 5 (2.49%)
ХДХВ/ДОХ илрүүлэх шинжилгээнд 201 хамрагдсанаас эерэг 0 байна.

Хоёр. Амбулатори, Стационарын

тусламж үйлчилгээний үзүүлэлтүүд

Амбулаторийн нийт 51949 үзлэгээс
Урьдчилан сэргийлэх үзлэг 10830 буюу 20.85%,
Амбулаторийн үзлэг 34566 буюу 66.54%
Идэвхитэй хяналт 3769 буюу 7.26%,
Гэрийн идэвхитэй хяналт 2166 буюу 4.17%
Гэрийн дуудлага 618 буюу 1.19%-ийг тус тус эзэлж байна.



Артерийн гипертензийн эрт илрүүлэг үзлэгт анх удаа 2851, давтан 68 хүн хамрагдсанаас онош батлагдсан 39 шинэ өвчлөл бүртгэгдсэн.

Чихрийн шижин хэв шинж II эрт илрүүлэг үзлэгт анх удаа 2165, давтан үзлэг 1 хийсэнээс онош батлагдсан 1.

Стационарт 3002 хүн эмчлэгдэн нийт 21233 ор хоног ашигласан байна. Дундаж ор хоног 7.1 байна. Түргэн тусламжийн дуудлагаар 2853 хүнд үйлчилснээс 23.48% нь алсын, 3.26% нь осол гэмтлийн дуудлага байна.

Нас баралтын тухай мэдээ

2023 оны 2 сард аймгийн хэмжээнд 81 нас баралт бүртгэгдсэн. Нийт нас баралтаас эмнэлгийн нас баралт 18.52% байна. Хорт хавдарын нас баралт 23 бүртгэгдсэн нь нийт нас баралтын 28.40%, гадны шалтгаант нас баралт 21 буюу 25.93%-ийг эзэлж байна.

Халдварт өвчний талаар

2023 онд халдварт өвчний 130 тохиолдол бүртгэгдэн 10.000 хүн амд 13.88 ноогдож өнгөрсөн оны мөн үетэй харьцуулахад 588.02 промилиор буурсан. Нийт халдварт өвчнийг бүтцээр нь авч үзвэл арьсны мөөгөнцөртөх 23.08%, салхинцэцэг 20.77%, трихомониаз 13.85%-ийг эзэлж байна.



Халдварт өвчний бүтэц (хувиар)
(2023 оны 2 сар)

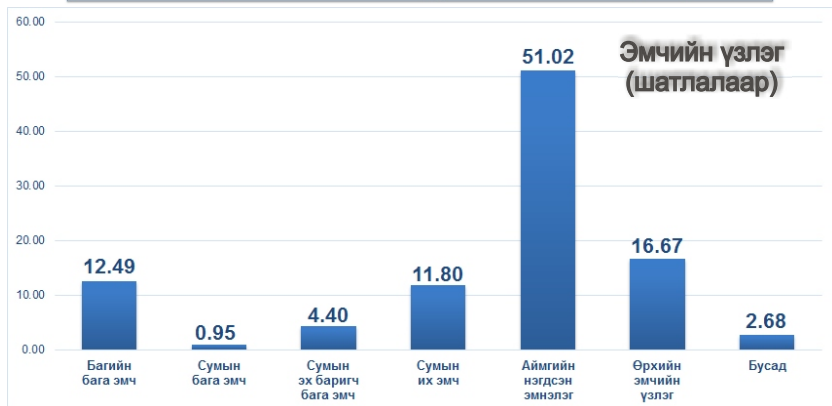
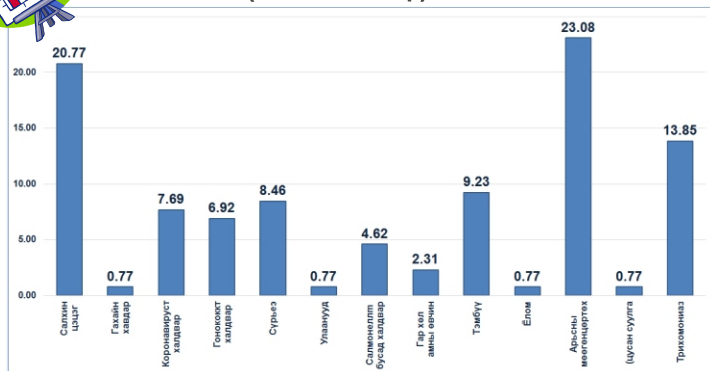

Мэлгэглэл



ГАРЧИГ

- 1 ТОВЧ ДҮГНЭЛТ
- Эх хүүхдийн эрүүл мэнд
- Амбулатори Стационарын тусламж үйлчилгээний зарим үзүүлэлтүүд
- 2 Нас баралтын тухай мэдээ
- Халдварт өвчний талаар
- Халдварт өвчний бүтэц (график)
- 3 Бэлгийн замаар дамжих халдвар 10.000 хүн амд (дүрслэл)
- Урьдчилан сэргийлэх үзлэг (хувиар, график)
- 4 Бүртгэгдсэн халдварт бүх өвчлөл 10.000 хүн амд (дүрслэл)
- 5 Хүн амын төрөлтийн мэдээ
- 6 Хүн амын нас баралтын мэдээ
- 7 Дархлаажуулалт 1
- 8 Дархлаажуулалт 2
- 9 Эхийн нас баралт
- 10 5 хүртэлх насны хүүхдийн эндэгдэл
- 11 Амбулаторийн тусламж үйлчилгээ
- 12 Амбулаторийн өвчлөл
- 13 Жирэмсэн эмэгтэйчүүдийн хяналтын мэдээ
- 14 Шинээр хяналтанд хамрагдсан жирэмсэн эмэгтэйчүүдийн БЗДХ-ын шинжилгээнд хамрагдалт
- 15 Чихрийн шижин хэв шинж 2, артерийн гипертензийн эрт илрүүлгийн үзлэгийн мэдээ
- 16 Урьдчилан сэргийлэх эрт илрүүлэх багцын үзлэгийн хамралт (насны бүлгээр)
- 17 Умайн хүзүү, хөхний өмөнгийн илрүүлэх үзлэгийн мэдээлэл
- 18 Стационарийн тусламж үйлчилгээ
- 19 Бүртгэгдсэн бүх халдварт өвчин
- 20 Гэдэсний халдвар
- 21-22 Амьсгалын замын халдвар
- 23 Цусан халдвар
- 24 Зоонозын болон мал амьтанаас хүнд халдварладаг өвчлөл
- 25 Бэлгийн замаар дамжих халдвар
- 26 Бусад өвчлөл
- 27-29 Хүн амын тоо



Бэлгийн замын халдвар /10000 хүн амд/

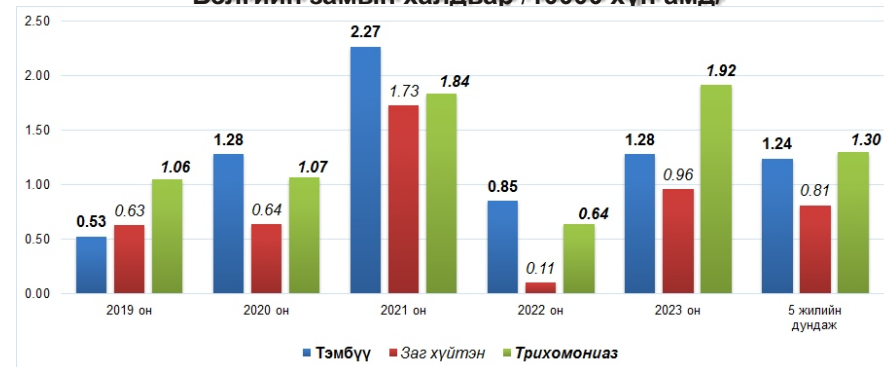

Урьдчилан сэргийлэх үзлэг (хувиар)

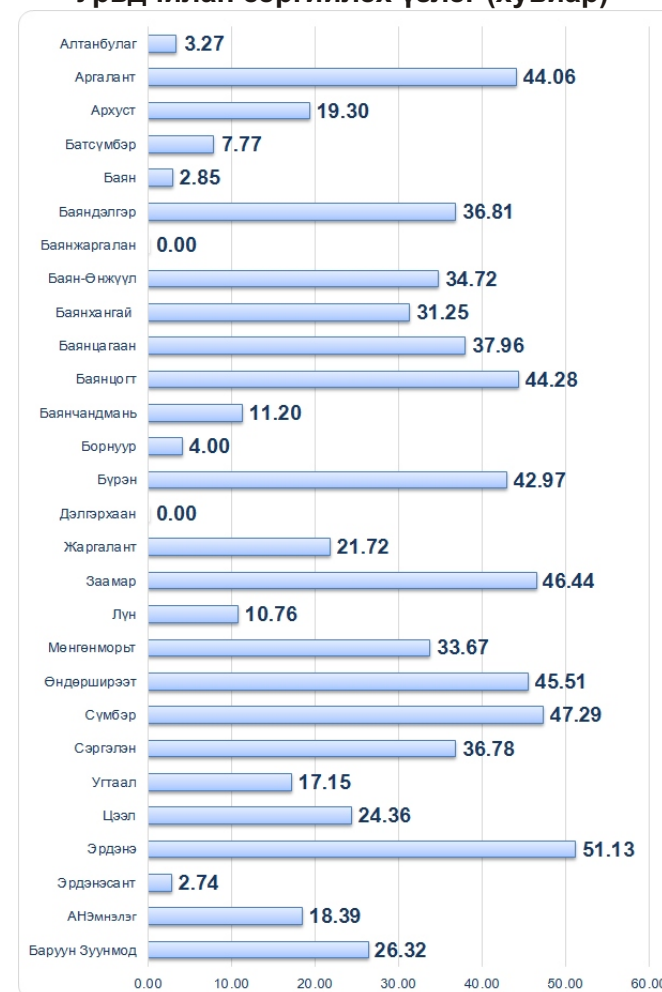

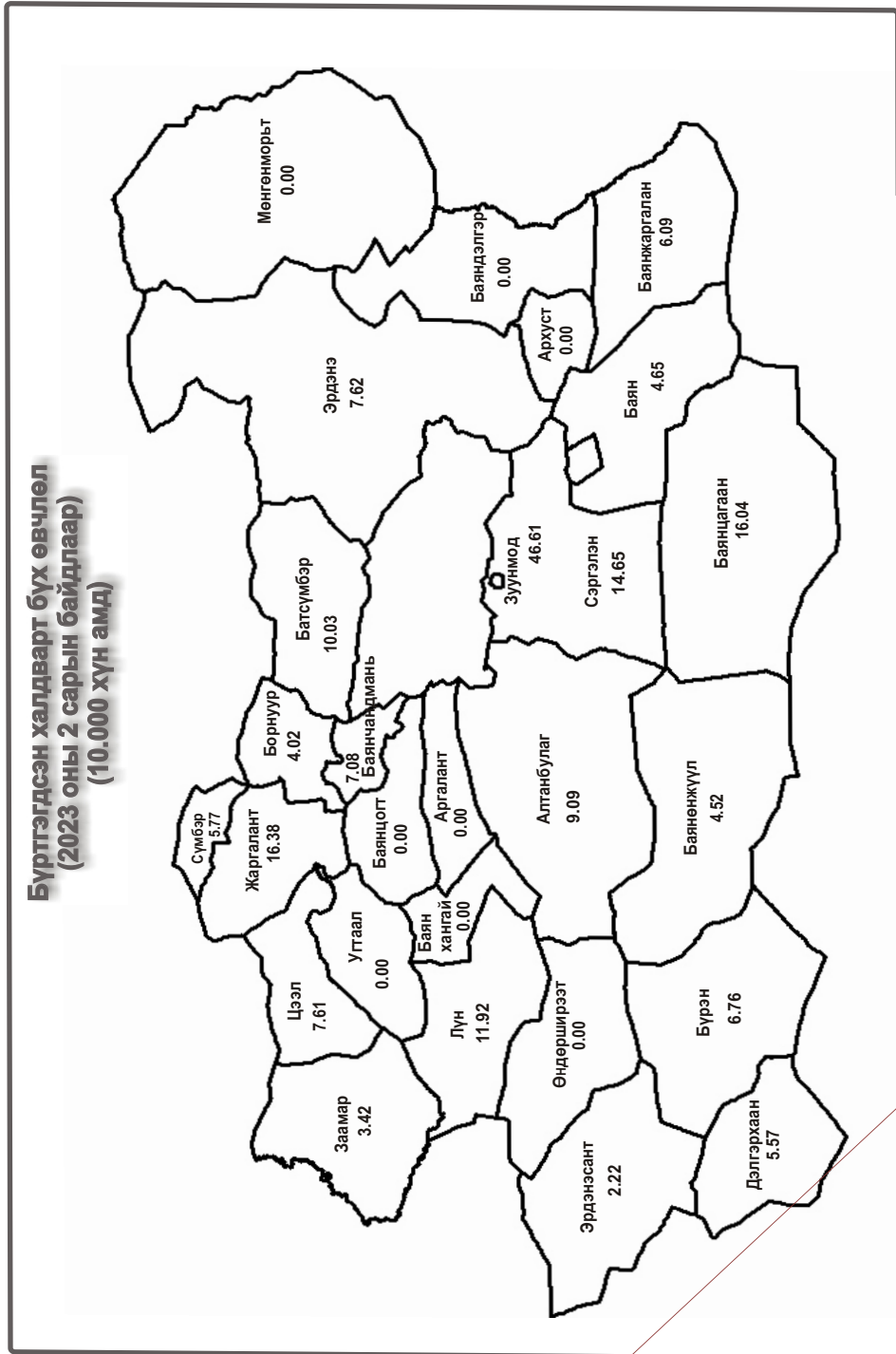

Хүн амын тоо (байршлаар)

| № | Сум | Аймгийн төв | | | Сумын төв | | | Хөдөө | | |
|----|--------------|---------------|--------------|--------------|---------------|---------------|---------------|---------------|---------------|---------------|
| | | Бүгд | Эр | Эм | Бүгд | Эр | Эм | Бүгд | Эр | Эм |
| 1 | Алтанбулаг | | | | 888 | 436 | 452 | 2 420 | 1 135 | 1 285 |
| 2 | Аргалант | | | | 1 601 | 735 | 866 | | | |
| 3 | Архуст | | | | 775 | 385 | 390 | 571 | 267 | 304 |
| 4 | Батсүмбэр | | | | 2 732 | 1 326 | 1 406 | 4 308 | 2 047 | 2 261 |
| 5 | Баян | | | | 1 231 | 630 | 601 | 818 | 388 | 430 |
| 6 | Баяндэлгэр | | | | | | | 1 598 | 708 | 890 |
| 7 | Баянжаргалан | | | | | | | 1 647 | 782 | 865 |
| 8 | Баян-Өнжүүл | | | | | | | 2 206 | 1 040 | 1 166 |
| 9 | Баянхангай | | | | 834 | 413 | 421 | 568 | 263 | 305 |
| 10 | Баянцагаан | | | | 319 | 159 | 160 | 1 538 | 715 | 823 |
| 11 | Баянцогт | | | | 797 | 359 | 438 | 920 | 405 | 515 |
| 12 | Баянчандмань | | | | 1 475 | 703 | 772 | 2 753 | 1 316 | 1 437 |
| 13 | Борнуур | | | | 2 523 | 1 280 | 1 243 | 2 479 | 1 206 | 1 273 |
| 14 | Бүрэн | | | | 522 | 281 | 241 | 2 441 | 1 189 | 1 252 |
| 15 | Дэлгэрхаан | | | | 675 | 339 | 336 | 1 142 | 540 | 602 |
| 16 | Жаргалант | | | | 4 880 | 2 401 | 2 479 | 1 867 | 940 | 927 |
| 17 | Замар | | | | 1 554 | 766 | 788 | 4 318 | 2 072 | 2 246 |
| 18 | Лүн | | | | 970 | 484 | 486 | 1 551 | 729 | 822 |
| 19 | Мөнгөнморьт | | | | 910 | 444 | 466 | 1 333 | 589 | 744 |
| 20 | Өндөрширээт | | | | 315 | 151 | 164 | 1 703 | 799 | 904 |
| 21 | Сүмбэр | | | | 1 736 | 818 | 918 | | | |
| 22 | Сэргэлэн | | | | 521 | 232 | 289 | 1 563 | 729 | 834 |
| 23 | Угтаалцайдам | | | | 1 437 | 691 | 746 | 1 202 | 569 | 633 |
| 24 | Цээл | | | | 506 | 252 | 254 | 2 141 | 1 035 | 1 106 |
| 25 | Эрдэнэ | | | | 1 469 | 763 | 706 | 2 480 | 1 141 | 1 339 |
| 26 | Эрдэнэсант | | | | 1 191 | 589 | 602 | 3 301 | 1 635 | 1 666 |
| 27 | Зуунмод | 17 313 | 8 963 | 8 350 | | | | | | |
| 28 | Нийт | 17 313 | 8 963 | 8 350 | 29 861 | 14 637 | 15 224 | 46 868 | 22 239 | 24 629 |



Хүн амын тоо (насны ангиллаар)

| № | Сумын нэр | Нийт | | 0-4 | 5-9 | 10-14 | 15-19 | 20-24 | 25-29 | 30-34 | 35-39 | 40-44 | 45-49 | 50-54 | 55-59 | 60-64 | 65-69 | 70-74 | 75-79 | 80-84 | 85-89 | 90-94 | 95-99 | 100+ |
|----|--------------|-------|-------|-------|------|-------|-------|-------|-------|-------|-------|-------|-------|-------|-------|-------|-------|-------|-------|-------|-------|-------|-------|------|
| | | 2022 | 2023 | | | | | | | | | | | | | | | | | | | | | |
| 1 | Алтанбулаг | 3308 | 3308 | 359 | 322 | 275 | 215 | 224 | 242 | 245 | 253 | 230 | 215 | 219 | 176 | 151 | 82 | 38 | 27 | 20 | 11 | 3 | 1 | |
| 2 | Аргалант | 1601 | 1601 | 173 | 151 | 134 | 94 | 106 | 98 | 140 | 102 | 104 | 113 | 97 | 91 | 87 | 46 | 36 | 8 | 10 | 5 | 5 | 1 | |
| 3 | Арухст | 1346 | 1346 | 155 | 168 | 121 | 73 | 90 | 99 | 102 | 88 | 72 | 89 | 83 | 64 | 60 | 41 | 12 | 14 | 9 | 2 | 2 | 2 | |
| 4 | Батсүмбэр | 7040 | 7040 | 698 | 773 | 734 | 527 | 470 | 426 | 505 | 443 | 469 | 474 | 413 | 386 | 278 | 186 | 128 | 70 | 36 | 18 | 5 | 1 | |
| 5 | Баян | 2049 | 2049 | 214 | 223 | 192 | 142 | 134 | 133 | 128 | 121 | 169 | 154 | 121 | 120 | 77 | 59 | 16 | 15 | 18 | 11 | 2 | | |
| 6 | Баяндэлгэр | 1598 | 1598 | 137 | 140 | 146 | 88 | 90 | 90 | 108 | 128 | 124 | 125 | 123 | 104 | 102 | 40 | 19 | 15 | 12 | 6 | | 1 | |
| 7 | Баянжаргалан | 1647 | 1647 | 190 | 190 | 152 | 110 | 98 | 133 | 137 | 111 | 114 | 106 | 93 | 70 | 52 | 54 | 15 | 12 | 4 | 4 | 2 | | |
| 8 | Баян-Өнжүүл | 2206 | 2206 | 236 | 250 | 197 | 149 | 171 | 134 | 164 | 166 | 203 | 157 | 103 | 84 | 86 | 57 | 25 | 11 | 3 | 6 | 2 | 1 | 1 |
| 9 | Баянхангай | 1402 | 1402 | 143 | 169 | 134 | 103 | 103 | 103 | 105 | 94 | 100 | 78 | 75 | 59 | 63 | 32 | 16 | 14 | 7 | 3 | 1 | | |
| 10 | Баянцагаан | 1857 | 1857 | 189 | 187 | 148 | 111 | 140 | 119 | 117 | 127 | 164 | 124 | 120 | 106 | 82 | 57 | 30 | 11 | 14 | 7 | 3 | 1 | |
| 11 | Баянцогт | 1717 | 1717 | 162 | 174 | 146 | 108 | 107 | 132 | 121 | 104 | 101 | 108 | 126 | 101 | 74 | 77 | 35 | 21 | 13 | 4 | 2 | 1 | |
| 12 | Баянчандмань | 4228 | 4228 | 440 | 463 | 417 | 293 | 300 | 309 | 295 | 286 | 255 | 265 | 216 | 217 | 197 | 121 | 55 | 55 | 33 | 9 | 1 | 1 | |
| 13 | Борнуур | 5002 | 5002 | 536 | 495 | 471 | 343 | 384 | 358 | 347 | 346 | 344 | 313 | 295 | 282 | 206 | 139 | 62 | 31 | 34 | 11 | 4 | 1 | |
| 14 | Бүрэн | 2963 | 2963 | 333 | 302 | 318 | 206 | 224 | 190 | 223 | 219 | 206 | 203 | 159 | 127 | 108 | 56 | 35 | 16 | 18 | 12 | 2 | 4 | 2 |
| 15 | Дэлгэрхаан | 1817 | 1817 | 228 | 220 | 172 | 136 | 140 | 135 | 126 | 150 | 139 | 105 | 78 | 64 | 50 | 25 | 19 | 10 | 11 | 6 | 3 | | |
| 16 | Жаргалант | 6747 | 6747 | 741 | 781 | 745 | 463 | 452 | 456 | 490 | 471 | 423 | 423 | 398 | 322 | 244 | 147 | 77 | 49 | 46 | 14 | 3 | 1 | 1 |
| 17 | Заамар | 5872 | 5872 | 638 | 754 | 600 | 415 | 404 | 351 | 451 | 450 | 411 | 412 | 321 | 281 | 179 | 101 | 58 | 25 | 12 | 6 | 3 | | |
| 18 | Лун | 2521 | 2521 | 270 | 270 | 243 | 150 | 172 | 174 | 180 | 164 | 178 | 190 | 152 | 134 | 102 | 70 | 38 | 16 | 12 | 3 | 3 | | |
| 19 | Мөнгөнморьт | 2243 | 2243 | 237 | 213 | 210 | 136 | 146 | 144 | 168 | 153 | 173 | 144 | 143 | 136 | 124 | 58 | 21 | 15 | 12 | 7 | 3 | | |
| 20 | Өндөрширээт | 2018 | 2018 | 227 | 223 | 187 | 136 | 146 | 137 | 162 | 160 | 151 | 121 | 104 | 91 | 84 | 45 | 21 | 13 | 10 | | | | |
| 21 | Сүмбэр | 1736 | 1736 | 171 | 205 | 182 | 114 | 140 | 100 | 125 | 134 | 105 | 109 | 103 | 95 | 65 | 30 | 27 | 13 | 11 | 3 | 4 | | |
| 22 | Сэргэлэн | 2084 | 2084 | 194 | 207 | 200 | 128 | 124 | 119 | 154 | 184 | 161 | 143 | 124 | 110 | 111 | 60 | 25 | 13 | 15 | 9 | 2 | 1 | |
| 23 | Утгаалцайдям | 2639 | 2639 | 285 | 287 | 267 | 211 | 168 | 175 | 184 | 145 | 196 | 168 | 166 | 140 | 110 | 59 | 36 | 24 | 9 | 9 | | | |
| 24 | Цээл | 2647 | 2647 | 330 | 306 | 247 | 186 | 188 | 179 | 209 | 188 | 170 | 139 | 141 | 138 | 109 | 55 | 34 | 17 | 6 | 5 | | | |
| 25 | Эрдэнэ | 3949 | 3949 | 436 | 412 | 355 | 260 | 309 | 249 | 292 | 251 | 286 | 256 | 228 | 194 | 169 | 114 | 53 | 50 | 22 | 9 | 1 | 3 | |
| 26 | Эрдэнэсант | 4492 | 4492 | 508 | 525 | 414 | 303 | 312 | 350 | 311 | 323 | 267 | 286 | 253 | 227 | 161 | 106 | 66 | 38 | 28 | 8 | 4 | 1 | 1 |
| 27 | Зуунмод | 17313 | 17313 | 1989 | 2064 | 1642 | 1047 | 980 | 1144 | 1482 | 1264 | 1097 | 961 | 924 | 915 | 720 | 479 | 225 | 180 | 132 | 50 | 13 | 5 | |
| 28 | Нийт | 94042 | 10219 | 10474 | 9049 | 6247 | 6322 | 6279 | 7071 | 6625 | 6412 | 5981 | 5378 | 4834 | 3851 | 2396 | 1222 | 783 | 557 | 238 | 73 | 25 | 6 | |



Хүн амын төрөлтийн мэдээ

| № | Сумын нэр | Төрөлт бүгд | | Үүнээс | | 1 цагийн дотор хөхөө амласан хүүхдийн тоо | | Амьд төрсөн хүүхдээс 2500 гр-аас доош жинтэй төрсөн | | Амьд төрсөн хүүхдээс төрөлхийн гажигтай төрсөн хүүхдийн тоо | | Амьгүй төрсөн хүүхэд | | Амьгүй төрсөн хүүхдээс төрөлхийн гажигтай төрсөн хүүхдийн тоо | | Нийт төрөлтөд | | |
|----|--------------|-------------|------|--|---------------|---|---|---|---|---|---|----------------------|------|---|------|-----------------------------------|------|------|
| | | 2022 | 2023 | 6 ба түүнээс дээш удаа хяналтад хамрагдсан | Гэрийн төрөлт | Амьд төрсөн хүүхэд | Амьд төрсөн хүүхдээс 2500 гр-аас доош жинтэй төрсөн | Амьд төрсөн хүүхдээс төрөлхийн гажигтай төрсөн хүүхдийн тоо | Амьд төрсөн хүүхдээс төрөлхийн гажигтай төрсөн хүүхдийн тоо | Амьгүй төрсөн хүүхэд | Амьгүй төрсөн хүүхдээс төрөлхийн гажигтай төрсөн хүүхдийн тоо | 2022 | 2023 | 2022 | 2023 | Амьгүй төрөлтийн төрөлтийн түвшин | 2022 | 2023 |
| | | | | | | | | | | | | | | | | | | |
| 1 | Алтанбулаг | 1 | 1 | 1 | | | 1 | 1 | | | | | | | | | | |
| 2 | Аргалант | | 1 | 1 | | | 1 | 1 | | | | | | | | | | |
| 3 | Арухст | | | | | | | | | | | | | | | | | |
| 4 | Батсүмбэр | 6 | 11 | 10 | | | 11 | 11 | 1 | | | | | | | | | |
| 5 | Баян | | | | | | | | | | | | | | | | | |
| 6 | Баяндэлгэр | | | | | | | | | | | | | | | | | |
| 7 | Баянжаргалан | 1 | 1 | 1 | | | 1 | 1 | | | | | | | | | | |
| 8 | Баян-Өнжүүл | | | | | | | | | | | | | | | | | |
| 9 | Баянхангай | 1 | 1 | 1 | | | 1 | 1 | | | | | | | | | | |
| 10 | Баянцагаан | | | | | | | | | | | | | | | | | |
| 11 | Баянцогт | 1 | 1 | 1 | | | 1 | 1 | | | | | | | | | | |
| 12 | Баянчандмань | 2 | | | | | 2 | 2 | | | | | | | | | | |
| 13 | Борнуур | 1 | 1 | 1 | | | 1 | 1 | | | | | | | | | | |
| 14 | Бүрэн | | 1 | | | | 1 | 1 | | | | | | | | | | |
| 15 | Дэлгэрхаан | 1 | 1 | 1 | | | 1 | 1 | | | | | | | | | | |
| 16 | Жаргалант | | 2 | | | | 2 | 2 | | | | | | | | | | |
| 17 | Заамар | | | | | | | | | | | | | | | | | |
| 18 | Лун | 1 | 2 | 2 | | | 2 | 2 | | | | | | | | | | |
| 19 | Мөнгөнморьт | | | | | | | | | | | | | | | | | |
| 20 | Өндөрширээт | | | | | | | | | | | | | | | | | |
| 21 | Сүмбэр | | | | | | | | | | | | | | | | | |
| 22 | Сэргэлэн | | | | | | | | | | | | | | | | | |
| 23 | Утгаал | | 1 | | | | 1 | 1 | | | | | | | | | | |
| 24 | Цээл | 1 | | | | | 1 | 1 | | | | | | | | | | |
| 25 | Эрдэнэ | | | | | | | | | | | | | | | | | |
| 26 | Эрдэнэсант | 1 | | | | | 1 | 1 | | | | | | | | | | |
| 27 | Зуунмод | 97 | 112 | 99 | | | 100 | 113 | | | | | 2 | 1 | 1 | | | |
| 28 | АНЭ | 97 | 112 | 99 | | | 100 | 113 | | | | | 2 | 1 | 1 | | | |
| | ДҮН | 112 | 136 | 118 | | | 115 | 137 | | | | | 5 | 1 | 1 | | | |



Хүн амын нас баралтын мэдээ

| № | Сумын нэр | Бүх нас баралт | | Эмнэлэгт нас барсан | | Хоног болоогүй нас баралт | | Гэрийн нас баралт | | Халдварт өвчний нас баралт | | Хорт хавдрын нас баралт | | Гадны шалтгаант нас баралт | |
|----|---------------|----------------|-----------|---------------------|-----------|---------------------------|----------|-------------------|-----------|----------------------------|------|-------------------------|-----------|----------------------------|-----------|
| | | 2022 | 2023 | 2022 | 2023 | 2022 | 2023 | 2022 | 2023 | 2022 | 2023 | 2022 | 2023 | 2022 | 2023 |
| | | Үүнээс | | | | | | | | | | | | | |
| 1 | Алтанбулаг | 1 | 3 | | | | | 1 | 3 | | | | | | |
| 2 | Аргалант | 2 | 3 | | | | | 2 | 3 | | | | | 1 | 1 |
| 3 | Архуст | 1 | 3 | 1 | | | | 1 | 2 | | | | | | 1 |
| 4 | Батсүмбэр | 5 | 5 | 2 | | 2 | | 3 | 5 | | | 1 | 2 | 2 | 1 |
| 5 | Баян | 4 | | | | | | 4 | | | | | | 4 | |
| 6 | Баяндэлгэр | 1 | | | | | | | 1 | | | | | | |
| 7 | Баянжаргалан | 1 | 1 | | | | | 1 | 1 | | | | | | |
| 8 | Баян-Өнжүүл | 2 | | | | | | 2 | | | | | | 2 | |
| 9 | Баянхангай | 1 | 1 | 1 | | | | 1 | | | | | | | |
| 10 | Баянцагаан | 1 | 1 | | | | | 1 | 1 | | | 1 | | | |
| 11 | Баянцогт | 2 | 2 | | | | | 2 | 2 | | | | | | 1 |
| 12 | Баянчандмань | 3 | 3 | | | | | 3 | 3 | | | | | 1 | 1 |
| 13 | Борнуур | 3 | 4 | 1 | 1 | | | 2 | 3 | | | 1 | 1 | | |
| 14 | Бүрэн | 1 | 1 | 1 | | | | | 1 | | | | | | |
| 15 | Дэлгэрхаан | 4 | | | | | | 4 | | | | 2 | | 1 | |
| 16 | Жаргалант | 4 | 3 | 1 | 1 | 1 | 1 | 3 | 2 | | | 2 | 1 | 1 | 1 |
| 17 | Заамар | 8 | 4 | 2 | | 2 | | 6 | 4 | | | 2 | 2 | 3 | 3 |
| 18 | Лүн | 3 | 2 | | | | | 3 | 2 | | | 1 | 1 | | 1 |
| 19 | Мөнгөнморьт | 3 | 2 | | | | | 3 | 2 | | | 1 | 1 | 2 | 1 |
| 20 | Өндөрширээт | 4 | 3 | | | | | 4 | 3 | | | 1 | | | 1 |
| 21 | Сүмбэр | 2 | | | | | | 2 | | | | | | 2 | |
| 22 | Сэргэлэн | | | | | | | | | | | | | | |
| 23 | Угтаал | 2 | | | | | | 2 | | | | 1 | | | |
| 24 | Цэвэл | 3 | 3 | 1 | | 1 | | 2 | 3 | | | 2 | | 1 | 1 |
| 25 | Эрдэнэ | 2 | 1 | | | | | 2 | 1 | | | | | 1 | |
| 26 | Эрдэнэсант | 5 | 8 | | | | | 5 | 8 | | | | | | 5 |
| 27 | Зуунмод | 30 | 27 | 19 | 11 | 5 | 3 | 11 | 16 | | | 5 | 13 | | 4 |
| 28 | АНЭ | 19 | 11 | 19 | 11 | 5 | 3 | | | | | 1 | 5 | | 1 |
| 29 | БаруунЗуунмод | 11 | 16 | | | | | 11 | 16 | | | 4 | 8 | | 3 |
| | ДҮН | 97 | 81 | 27 | 15 | 11 | 6 | 70 | 66 | 8 | | 20 | 23 | 21 | 21 |



Хүн амын тоо (хүйсээр)

| № | Сумын нэр | Бүгд | Эрэгтэй | Эмэгтэй | Нөхөн үржихүйн насны эмэгтэйчүүд | |
|-----------|--------------|--------------|--------------|--------------|----------------------------------|---------------------|
| | | | | | 15-19 насны эмэгтэй | 15-49 насны эмэгтэй |
| | | | | | 1 | Алтанбулаг |
| 2 | Аргалант | 1601 | 862 | 739 | 48 | 342 |
| 3 | Архуст | 1346 | 691 | 655 | 39 | 284 |
| 4 | Батсүмбэр | 7040 | 3678 | 3362 | 253 | 1550 |
| 5 | Баян | 2049 | 1032 | 1017 | 77 | 479 |
| 6 | Баяндэлгэр | 1598 | 888 | 710 | 44 | 321 |
| 7 | Баянжаргалан | 1647 | 859 | 788 | 58 | 385 |
| 8 | Баян-Өнжүүл | 2206 | 1167 | 1039 | 62 | 504 |
| 9 | Баянхангай | 1402 | 722 | 680 | 32 | 313 |
| 10 | Баянцагаан | 1857 | 984 | 873 | 53 | 408 |
| 11 | Баянцогт | 1717 | 948 | 769 | 50 | 319 |
| 12 | Баянчандмань | 4228 | 2209 | 2019 | 131 | 906 |
| 13 | Борнуур | 5002 | 2522 | 2480 | 175 | 1146 |
| 14 | Бүрэн | 2963 | 1497 | 1466 | 97 | 710 |
| 15 | Дэлгэрхаан | 1817 | 938 | 879 | 67 | 439 |
| 16 | Жаргалант | 6747 | 3458 | 3289 | 218 | 1485 |
| 17 | Заамар | 5872 | 3058 | 2814 | 197 | 1368 |
| 18 | Лүн | 2521 | 1304 | 1217 | 68 | 543 |
| 19 | Мөнгөнморьт | 2243 | 1210 | 1033 | 63 | 454 |
| 20 | Өндөрширээт | 2018 | 1064 | 954 | 60 | 444 |
| 21 | Сүмбэр | 1736 | 915 | 821 | 51 | 373 |
| 22 | Сэргэлэн | 2084 | 1150 | 934 | 53 | 420 |
| 23 | Угтаалцайдам | 2639 | 1380 | 1259 | 97 | 579 |
| 24 | Цэвэл | 2647 | 1362 | 1285 | 85 | 588 |
| 25 | Эрдэнэ | 3949 | 2049 | 1900 | 135 | 865 |
| 26 | Эрдэнэсант | 4492 | 2270 | 2222 | 165 | 1027 |
| 27 | Зуунмод | 17313 | 8367 | 8946 | 529 | 4001 |
| 28 | Нийт | 94042 | 48319 | 45723 | 3014 | 20998 |



Бусад өвчлөл

| № | Сумдын нэрс | Коронавируст халдвар | | | | Арьсны мөөгөнцөртөх | | | |
|----|---------------|----------------------|-----------|---------------|-------------|---------------------|-----------|---------------|-------------|
| | | өвчлөл | | 10000 хүн амд | | өвчлөл | | 10000 хүн амд | |
| | | 2022 | 2023 | 2022 | 2023 | 2022 | 2023 | 2022 | 2023 |
| 1 | Алтанбулаг | 64 | | 193.94 | | 1 | 1 | 3.03 | 3.03 |
| 2 | Аргалант | 74 | | 469.39 | | 1 | | 6.34 | |
| 3 | Архуст | 106 | | 786.35 | | | | | |
| 4 | Батсүмбэр | 254 | | 364.05 | | | | | |
| 5 | Баян | 188 | | 873.40 | | | 1 | | 4.65 |
| 6 | Баяндэлгэр | 93 | | 582.89 | | | | | |
| 7 | Баянжаргалан | 29 | | 176.72 | | 1 | | 6.09 | |
| 8 | Баян-Өнжүүл | 38 | | 171.60 | | | | | |
| 9 | Баянхангай | 81 | | 582.11 | | | | | |
| 10 | Баянцагаан | 55 | | 294.04 | | | | | |
| 11 | Баянцогт | 79 | | 459.84 | | 1 | | 5.82 | |
| 12 | Баянчандмань | 88 | | 207.72 | | | | | |
| 13 | Борнуур | 102 | | 205.11 | | | | | |
| 14 | Бүрэн | 47 | | 158.97 | | | | | |
| 15 | Дэлгэрхаан | 13 | | 72.36 | | | | | |
| 16 | Жаргалант | 309 | 7 | 460.20 | 10.43 | | 1 | | 1.49 |
| 17 | Заамар | 151 | | 258.56 | | | 1 | | 1.71 |
| 18 | Лүн | 116 | | 460.77 | | | | | |
| 19 | Мөнгөнморьт | 87 | | 392.60 | | | | | |
| 20 | Өндөрширээт | 76 | | 377.26 | | | | | |
| 21 | Сүмбэр | 150 | | 865.80 | | | | | |
| 22 | Сэргэлэн | 74 | | 361.33 | | | | | |
| 23 | Угтаал | 69 | | 262.96 | | | | | |
| 24 | Цээл | 92 | | 350.01 | | | | | |
| 25 | Эрдэнэ | 138 | | 350.48 | | | | | |
| 26 | Эрдэнэсант | 257 | | 570.92 | | | | | |
| 27 | Зуунмод | 2769 | 3 | 1613.17 | 1.75 | 8 | 26 | 4.66 | 15.15 |
| 28 | АНЭ | 104 | 1 | 60.59 | 0.58 | | | | |
| 29 | БаруунЗуунмод | 2665 | 2 | 1552.58 | 1.17 | 8 | 26 | 4.66 | 15.15 |
| | ДҮН | 5599 | 10 | 597.63 | 1.07 | 12 | 30 | 1.28 | 3.20 |



Дархлаажуулалт 1

| Д/Д | Үзүүлэлт | Сүрьеэгийн вакцин | | | | В гепатитийн вакцин | | | | Халдварт саагийн вакцин | | | | СХТ + Геп В +ХиВ-ийн гавт вакцин | | | |
|-----|-----------------------------|-------------------------|------------|---------------|-------------------------|---------------------|---------------|-------------------------|------------|-------------------------|-------------------------|------------|--------------|----------------------------------|------------|--------------|--|
| | | Хамрагдсан хүүхдийн тоо | | Хувь (%) | Хамрагдсан хүүхдийн тоо | | Хувь (%) | Хамрагдсан хүүхдийн тоо | | Хувь (%) | Хамрагдсан хүүхдийн тоо | | Хувь (%) | Хамрагдсан хүүхдийн тоо | | Хувь (%) | |
| | | 1 | 2 | | 1 | 2 | | 1 | 2 | | 1 | 2 | | 1 | 2 | | |
| 1 | Алтанбулаг | 1 | 1 | 100.00 | 1 | 1 | 100.00 | 1 | 1 | 100.00 | 6 | 6 | 100.00 | 8 | 8 | 100.00 | |
| 2 | Аргалант | 1 | 1 | 100.00 | 1 | 1 | 100.00 | 1 | 1 | 100.00 | 5 | 5 | 100.00 | 5 | 5 | 100.00 | |
| 3 | Архуст | 11 | 11 | 100.00 | 11 | 11 | 100.00 | 11 | 11 | 100.00 | 16 | 15 | 93.75 | 16 | 15 | 93.75 | |
| 4 | Батсүмбэр | 11 | 11 | 100.00 | 11 | 11 | 100.00 | 2 | 2 | 100.00 | 2 | 2 | 100.00 | 4 | 4 | 100.00 | |
| 5 | Баян | | | | | | | 1 | 1 | 100.00 | 1 | 1 | 100.00 | 1 | 1 | 100.00 | |
| 6 | Баяндэлгэр | | | | | | | 10 | 4 | 40.00 | 7 | 4 | 57.14 | 4 | 3 | 75.00 | |
| 7 | Баянжаргалан | | | | | | | 3 | 3 | 100.00 | 4 | 4 | 100.00 | 1 | 1 | 100.00 | |
| 8 | Баянжүүл | | | | | | | 4 | 4 | 100.00 | 3 | 2 | 66.67 | 7 | 7 | 100.00 | |
| 9 | Баянхангай | | | | | | | 3 | 2 | 66.67 | 2 | 2 | 100.00 | 5 | 4 | 80.00 | |
| 10 | Баянцагаан | | | | | | | 3 | 3 | 100.00 | 2 | 2 | 100.00 | 2 | 2 | 100.00 | |
| 11 | Баянцогт | | | | | | | 10 | 10 | 100.00 | 6 | 6 | 100.00 | 4 | 4 | 100.00 | |
| 12 | Баянчандмань | | | | | | | 14 | 14 | 100.00 | 13 | 13 | 100.00 | 13 | 13 | 100.00 | |
| 13 | Борнуур | | | | | | | 8 | 8 | 100.00 | 12 | 8 | 66.67 | 7 | 6 | 85.71 | |
| 14 | Бүрэн | | | | | | | 1 | 1 | 100.00 | 1 | 1 | 100.00 | 2 | 2 | 100.00 | |
| 15 | Дэлгэрхаан | | | | | | | 14 | 13 | 92.86 | 13 | 11 | 84.62 | 25 | 24 | 96.00 | |
| 16 | Жаргалант | | | | | | | 18 | 16 | 88.89 | 13 | 11 | 84.62 | 11 | 11 | 100.00 | |
| 17 | Заамар | | | | | | | 8 | 8 | 100.00 | 9 | 9 | 100.00 | 8 | 8 | 100.00 | |
| 18 | Лүн | | | | | | | 2 | 2 | 100.00 | 1 | 1 | 100.00 | 4 | 4 | 100.00 | |
| 19 | Мөнгөнморьт | | | | | | | 5 | 5 | 100.00 | 1 | 1 | 100.00 | 5 | 5 | 100.00 | |
| 20 | Өндөрширээт | | | | | | | 5 | 5 | 100.00 | 5 | 5 | 100.00 | 2 | 2 | 100.00 | |
| 21 | Сэргэлэн | | | | | | | 1 | 1 | 100.00 | 3 | 3 | 100.00 | 8 | 8 | 100.00 | |
| 22 | Сүмбэр | | | | | | | 9 | 8 | 88.89 | 3 | 3 | 100.00 | 5 | 5 | 100.00 | |
| 23 | Угтаал | | | | | | | 8 | 8 | 100.00 | 5 | 5 | 100.00 | 4 | 4 | 100.00 | |
| 24 | Цээл | | | | | | | 11 | 11 | 100.00 | 5 | 5 | 100.00 | 4 | 4 | 100.00 | |
| 25 | Эрдэнэ | | | | | | | 9 | 9 | 100.00 | 7 | 6 | 85.71 | 8 | 8 | 100.00 | |
| 26 | Эрдэнэсант | | | | | | | 21 | 21 | 100.00 | 139 | 126 | 90.65 | 183 | 178 | 97.27 | |
| 27 | Сумын дүн | 21 | 21 | 100.00 | 21 | 21 | 100.00 | 180 | 168 | 93.33 | 139 | 126 | 90.65 | 183 | 178 | 97.27 | |
| 28 | Баруун Зуунмод | 44 | 44 | 100.00 | 44 | 44 | 100.00 | 44 | 44 | 100.00 | 41 | 41 | 100.00 | 31 | 31 | 100.00 | |
| 29 | УБ/өөр газраас ЗИМ-д төрсөн | 68 | 68 | 100.00 | 68 | 68 | 100.00 | 68 | 68 | 100.00 | 1 | 1 | 100.00 | 57 | 57 | 100.00 | |
| 30 | Нийт дүн | 133 | 133 | 100.00 | 133 | 133 | 100.00 | 222 | 210 | 94.59 | 171 | 158 | 92.40 | 240 | 235 | 97.92 | |
| | | | | | | | | | | | | | | | | 210 | |
| | | | | | | | | | | | | | | | | 94.59 | |



Зоонолын болон мал амьтнаас хүнд халдварладаг өвчлөл

| № | Сумын нэр | Бруцеллөз | | | | Боом | | | | Толбот чичрэг (хачигт рикетттиоз) | | | | Спирохетээр сэдээлдсэн бусад халдвар | | | |
|----|---------------|-----------|------|---------------|------|--------|------|---------------|------|-----------------------------------|------|---------------|------|--------------------------------------|------|---------------|------|
| | | өвчлөл | | 10000 хүн амд | | өвчлөл | | 10000 хүн амд | | өвчлөл | | 10000 хүн амд | | өвчлөл | | 10000 хүн амд | |
| | | 2022 | 2023 | 2022 | 2023 | 2022 | 2023 | 2022 | 2023 | 2022 | 2023 | 2022 | 2023 | 2022 | 2023 | 2022 | 2023 |
| 1 | Алтанбулаг | | | | | | | | | | | | | | | | |
| 2 | Аргалант | | | | | | | | | | | | | | | | |
| 3 | Архуст | | | | | | | | | | | | | | | | |
| 4 | Батсүмбэр | | | | | | | | | | | | | | | | |
| 5 | Баян | | | | | | | | | | | | | | | | |
| 6 | Баяндэлгэр | | | | | | | | | | | | | | | | |
| 7 | Баянжаргалан | | | | | | | | | | | | | | | | |
| 8 | Баян-Өнжүүл | | | | | | | | | | | | | | | | |
| 9 | Баянхангай | | | | | | | | | | | | | | | | |
| 10 | Баянцагаан | | | | | | | | | | | | | | | | |
| 11 | Баянцогт | | | | | | | | | | | | | | | | |
| 12 | Баянчандмань | | | | | | | | | | | | | | | | |
| 13 | Борнуур | | | | | | | | | | | | | | | | |
| 14 | Бүрэн | | | | | | | | | | | | | | | | |
| 15 | Дэлгэрхаан | | | | | | | | | | | | | | | | |
| 16 | Жаргалант | | | | | | | | | | | | | | | | |
| 17 | Заамар | | | | | | | | | | | | | | | | |
| 18 | Лүн | | | | | | | | | | | | | | | | |
| 19 | Мөнгөнморьт | | | | | | | | | | | | | | | | |
| 20 | Өндөрширээт | | | | | | | | | | | | | | | | |
| 21 | Сүмбэр | | | | | | | | | | | | | | | | |
| 22 | Сэргэлэн | | | | | | | | | | | | | | | | |
| 23 | Угтаал | | | | | | | | | | | | | | | | |
| 24 | Цээл | | | | | | | | | | | | | | | | |
| 25 | Эрдэнэ | | | | | | | | | | | | | | | | |
| 26 | Эрдэнэсант | | | | | | | | | | | | | | | | |
| 27 | Зуунмод | | | | | | | | | | | | | | | | |
| 28 | АНЭ | | | | | | | | | | | | | | | | |
| 29 | БаруунЗуунмод | | | | | | | | | | | | | | | | |
| | ДҮН | | | | | | | | | | | | | | | | |



Эхийн нас баралт (100000-н амьд төрөлтөд)

| № | Сумын нэр | Бодит тоо | | 5-н жилийн дундаж | Үзүүлэлт | | 5-н жилийн дундаж |
|----|---------------|-----------|------|-------------------|----------|------|-------------------|
| | | 2022 | 2023 | | 2022 | 2023 | |
| 1 | Алтанбулаг | | | | | | |
| 2 | Аргалант | | | | | | |
| 3 | Архуст | | | | | | |
| 4 | Батсүмбэр | | | | | | |
| 5 | Баян | | | | | | |
| 6 | Баяндэлгэр | | | | | | |
| 7 | Баянжаргалан | | | | | | |
| 8 | Баян-Өнжүүл | | | | | | |
| 9 | Баянхангай | | | | | | |
| 10 | Баянцагаан | | | | | | |
| 11 | Баянцогт | | | | | | |
| 12 | Баянчандмань | | | | | | |
| 13 | Борнуур | | | | | | |
| 14 | Бүрэн | | | | | | |
| 15 | Дэлгэрхаан | | | | | | |
| 16 | Жаргалант | | | | | | |
| 17 | Заамар | | | | | | |
| 18 | Лүн | | | | | | |
| 19 | Мөнгөнморьт | | | | | | |
| 20 | Өндөрширээт | | | | | | |
| 21 | Сүмбэр | | | | | | |
| 22 | Сэргэлэн | | | | | | |
| 23 | Угтаал | | | | | | |
| 24 | Цээл | | | | | | |
| 25 | Эрдэнэ | | | | | | |
| 26 | Эрдэнэсант | | | | | | |
| 27 | Зуунмод | | | 0.60 | | | 70.33 |
| 28 | АНЭ | | | 0.60 | | | 70.33 |
| 29 | БаруунЗуунмод | | | | | | |
| | ДҮН | | | 0.60 | | | 60.43 |



5 хүртэлх насны хүүхдийн эндэгдэл

| № | Сумын нэр | 0-1 хүртэлх насны хүүхдийн эндэгдэл | | Нялхасын эндэгдэл (амьд төрсөн 1000 хүүхдэд) | | | 1-5 хүртэлх насны хүүхдийн эндэгдэл | | | Үзүүлэлт (амьд төрсөн 1000 хүүхдэд) | | | |
|----|---------------|-------------------------------------|--------------|--|--------------|--------------|-------------------------------------|----------|----------|-------------------------------------|-------------|-------------------|-------------------|
| | | 5-н жилийн дундаж | | 2022 | 2023 | 2023 | 2022 | 2023 | 2022 | 2023 | 2022 | 2023 | 5-н жилийн дундаж |
| | | 2022 | 2023 | 2022 | 2023 | 2022 | 2023 | 2022 | 2023 | 2022 | 2023 | 5-н жилийн дундаж | |
| 1 | Алтанбулаг | | 0.20 | | | 11.11 | | | | | | | 400.00 |
| 2 | Аргалант | | | | | | | | | | 0.40 | | |
| 3 | Архуст | 1 | 0.40 | | 1000.0 | 300.00 | | | | | | | |
| 4 | Батсүмбэр | | 1.00 | | | 17.66 | 1 | | | | 1.40 | | 166.67 |
| 5 | Баян | | 0.20 | | | 100.00 | | | | | 0.40 | | 166.67 |
| 6 | Баяндэлгэр | | 0.20 | | | 200.00 | | | | | | | 33.33 |
| 7 | Баянжаргалан | | | | | | | | | | 0.20 | | 400.00 |
| 8 | Баян-Өнжүүл | | 0.20 | | | 200.00 | | | | | 0.40 | | 400.00 |
| 9 | Баянхангай | | | | | | | | | | 0.40 | | 400.00 |
| 10 | Баянцагаан | | | | | | | | | | | | |
| 11 | Баянцогт | 1 | 0.40 | | 1000.0 | 400.00 | | | | | | | |
| 12 | Баянчандмань | | 1.20 | | | 365.00 | | | | | 0.60 | | 275.00 |
| 13 | Борнуур | | 0.20 | | | 40.00 | | | | | 0.40 | | 62.22 |
| 14 | Бүрэн | | 0.20 | | | 40.00 | | | | | | | |
| 15 | Дэлгэрхаан | | | | | | | | | | | | |
| 16 | Жаргалант | 1 | 0.60 | | 500.00 | 236.11 | | | | | 0.40 | | 111.11 |
| 17 | Заамар | | 0.80 | | | 180.34 | | | | | 0.40 | | 68.57 |
| 18 | Лүн | | 0.60 | | | 69.64 | | | | | | | |
| 19 | Мөнгөнморьт | 1 | 0.40 | | | 400.00 | | | | | 0.40 | | 400.00 |
| 20 | Өндөрширээт | | 0.20 | | | 200.00 | | | | | 0.20 | | 100.00 |
| 21 | Сүмбэр | | | | | | | | | | | | 40.00 |
| 22 | Сэргэлэн | | | | | | | | | | 0.40 | | 266.67 |
| 23 | Угтаал | | 0.60 | | | 155.56 | | | | | 0.20 | | 66.67 |
| 24 | Цээл | | 0.20 | | | 18.18 | 1 | | | | 0.20 | | 100.00 |
| 25 | Эрдэнэ | | 0.60 | | | 280.00 | | | | | 0.20 | | 200.00 |
| 26 | Эрдэнэсант | | 0.60 | | | 51.90 | | | | | | | |
| 27 | Зуунмод | 2 | 8.00 | | 20.00 | 9.25 | | | | 2 | 1.00 | | 17.70 |
| 28 | АНЭ | 2 | 7.40 | | 20.00 | 8.58 | | | | | 0.20 | | 0.22 |
| 29 | БаруунЗуунмод | | 0.60 | | | 3.05 | | | | 2 | 0.80 | | 43.48 |
| | ДҮН | 4 | 16.80 | | 34.78 | 14.60 | 2 | 2 | 2 | 17.39 | 7.80 | 14.60 | 7.51 |



Цусан халдвар

| № | Сумын нэр | Вируст хепатит | | | Цочмог А хепатит | | | Цочмог В хепатит | | | Вируст С хепатит | | |
|----|---------------|----------------|------|--------|------------------|------|--------|------------------|------|--------|------------------|------|--------|
| | | 10000 хүн амд | | | 10000 хүн амд | | | 10000 хүн амд | | | 10000 хүн амд | | |
| | | 2022 | 2023 | өвчлөл | 2022 | 2023 | өвчлөл | 2022 | 2023 | өвчлөл | 2022 | 2023 | өвчлөл |
| 1 | Алтанбулаг | | | | | | | | | | | | |
| 2 | Аргалант | | | | | | | | | | | | |
| 3 | Архуст | | | | | | | | | | | | |
| 4 | Батсүмбэр | | | | | | | | | | | | |
| 5 | Баян | | | | | | | | | | | | |
| 6 | Баяндэлгэр | | | | | | | | | | | | |
| 7 | Баянжаргалан | | | | | | | | | | | | |
| 8 | Баян-Өнжүүл | | | | | | | | | | | | |
| 9 | Баянхангай | | | | | | | | | | | | |
| 10 | Баянцагаан | | | | | | | | | | | | |
| 11 | Баянцогт | | | | | | | | | | | | |
| 12 | Баянчандмань | | | | | | | | | | | | |
| 13 | Борнуур | | | | | | | | | | | | |
| 14 | Бүрэн | | | | | | | | | | | | |
| 15 | Дэлгэрхаан | | | | | | | | | | | | |
| 16 | Жаргалант | | | | | | | | | | | | |
| 17 | Заамар | | | | | | | | | | | | |
| 18 | Лүн | | | | | | | | | | | | |
| 19 | Мөнгөнморьт | | | | | | | | | | | | |
| 20 | Өндөрширээт | | | | | | | | | | | | |
| 21 | Сүмбэр | | | | | | | | | | | | |
| 22 | Сэргэлэн | | | | | | | | | | | | |
| 23 | Угтаал | | | | | | | | | | | | |
| 24 | Цээл | | | | | | | | | | | | |
| 25 | Эрдэнэ | | | | | | | | | | | | |
| 26 | Эрдэнэсант | | | | | | | | | | | | |
| 27 | Зуунмод | | | | | | | | | | | | |
| 28 | АНЭ | | | | | | | | | | | | |
| 29 | БаруунЗуунмод | | | | | | | | | | | | |
| | ДҮН | | | | | | | | | | | | |



Амьсгалын замын халдвар

| № | Сумын нэр | Улаан эсэргэнэ | | | Гахайн хавдар | | | Салхинцэцэг | | | Гар, хөл, амны өвчин | | | | | | | | |
|----|---------------|----------------|------|------|---------------|------|------|---------------|------|------|----------------------|----------|-----------|-------------|-------------|----------|----------|-------------|-------------|
| | | 10000 хүн амд | | | 10000 хүн амд | | | 10000 хүн амд | | | 10000 хүн амд | | | | | | | | |
| | | өвчлөл | 2022 | 2023 | өвчлөл | 2022 | 2023 | өвчлөл | 2022 | 2023 | өвчлөл | 2022 | 2023 | | | | | | |
| 1 | Алтанбулаг | | | | | | | | | | | | | | | | | | |
| 2 | Аргалант | | | | | | | | | | | | | | | | | | |
| 3 | Архуст | | | | | | | | | | | | | | | | | | |
| 4 | Батсүмбэр | | | | | | | | | 6 | | | | | | | | | |
| 5 | Баян | | | | | | | | | | | | | | | | | | |
| 6 | Баяндэлгэр | | | | | | | | | | | | | | | | | | |
| 7 | Баянжаргалан | | | | | | | | | | | | | | | | | | |
| 8 | Баян-Өнжүүл | | | | | | | | | | | | | | | | | | |
| 9 | Баянхангай | | | | | | | | | | | | | | | | | | |
| 10 | Баянцагаан | | | | | | | | | | | | | | | | | | |
| 11 | Баянцогт | | | | | | | | | | | | | | | | | | |
| 12 | Баянчандмань | | | | | | | | | | | | | | | | | | |
| 13 | Борнуур | | | | | | | | | | | | | | | | | | |
| 14 | Бүрэн | | | | | | | | | | | | | | | | | | |
| 15 | Дэлгэрхаан | | | | | | | | | | 1 | | | | | | | | |
| 16 | Жаргалант | | | | | | | | | | | | | | | | | | |
| 17 | Заамар | | | | | | | | | | | | | | | | | | |
| 18 | Лун | | | | | | | | | | | | | | | | | | |
| 19 | Мөнгөнморьт | | | | | | | | | | | | | | | | | | |
| 20 | Өндөрширээт | | | | | | | | | | | | | | | | | | |
| 21 | Сүмбэр | | | | | | | | | | | | | | | | | | |
| 22 | Сэргэлэн | | | | | | | | | | | | | | | | | | |
| 23 | Угтаал | | | | | | | | | | | | | | | | | | |
| 24 | Цээл | | | | | | | | | | | | | | | | | | |
| 25 | Эрдэнэ | | | | | | | | | | | | | | | | | | |
| 26 | Эрдэнэсант | | | | | | | | | | | | | | | | | | |
| 27 | Зуунмод | | | | | | | 1 | | | 0.58 | 3 | 15 | 1.75 | 8.74 | 1 | 1 | 0.58 | 0.58 |
| 28 | АНЭ | | | | | | | | | | | | | | | | | | |
| 29 | БаруунЗуунмод | | | | | | | 1 | | | 0.58 | 3 | 15 | 1.75 | 8.74 | 1 | 1 | 0.58 | 0.58 |
| | ДҮН | | | | | | | 1 | | | 0.11 | 3 | 27 | 0.32 | 2.88 | 1 | 3 | 0.11 | 0.32 |



Амбулаторийн тусламж үйлчилгээ

| № | Сумын нэр | Бүгд үзлэг | Үүнээс | | | | | | | | | | | | | | | | |
|----|----------------|--------------|---------------------------|--------------|---------------------------|--------------|------------------|-------------|-------------------------|------|------------------------|------|-------------|-------------|--|--|------------|-------------|--|
| | | | Урьдчилан сэргийлэх үзлэг | | Амбулаторийн үзлэгийн тоо | | Идэвхитэй хяналт | | Гэрийн идэвхитэй хяналт | | Гэрийн дуудлагын үзлэг | | | | | | | | |
| | | | Бодит тоо | Хувь | Бодит тоо | Хувь | Бодит тоо | Хувь | Бодит тоо | Хувь | Бодит тоо | Хувь | Бодит тоо | Хувь | | | | | |
| | | | | | | | | | | | | | | | | | | | |
| 1 | Алтанбулаг | 459 | 15 | 3.27 | 313 | 68.19 | 131 | 28.54 | | | | | | | | | | | |
| 2 | Аргалант | 320 | 141 | 44.06 | 164 | 51.25 | 1 | 0.31 | | | | | 13 | 4.06 | | | 1 | 0.31 | |
| 3 | Архуст | 316 | 61 | 19.30 | 198 | 62.66 | 35 | 11.08 | | | | | 4 | 1.27 | | | 18 | 5.70 | |
| 4 | Батсүмбэр | 1570 | 122 | 7.77 | 1320 | 84.08 | 87 | 5.54 | | | | | 2 | 0.13 | | | 39 | 2.48 | |
| 5 | Баян | 246 | 7 | 2.85 | 208 | 84.55 | 1 | 0.41 | | | | | | | | | | | |
| 6 | Баяндэлгэр | 432 | 159 | 36.81 | 254 | 58.80 | 15 | 3.47 | | | | | | | | | | | |
| 7 | Баянжаргалан | 118 | | | 99 | 83.90 | 7 | 5.93 | | | | | 3 | 2.54 | | | 9 | 7.63 | |
| 8 | Баян-Өнжүүл | 144 | 50 | 34.72 | 71 | 49.31 | 14 | 9.72 | | | | | 1 | 0.69 | | | 8 | 5.56 | |
| 9 | Баянхангай | 256 | 80 | 31.25 | 136 | 53.13 | 4 | 1.56 | | | | | 3 | 1.17 | | | 33 | 12.89 | |
| 10 | Баянцагаан | 245 | 93 | 37.96 | 130 | 53.06 | 10 | 4.08 | | | | | 10 | 4.08 | | | 2 | 0.82 | |
| 11 | Баянцогт | 341 | 151 | 44.28 | 158 | 46.33 | 6 | 1.76 | | | | | 19 | 5.57 | | | 7 | 2.05 | |
| 12 | Баянчандмань | 777 | 87 | 11.20 | 506 | 65.12 | | | | | | | 83 | 10.68 | | | 101 | 13.00 | |
| 13 | Борнуур | 325 | 13 | 4.00 | 277 | 85.23 | 35 | 10.77 | | | | | | | | | | | |
| 14 | Бүрэн | 619 | 266 | 42.97 | 316 | 51.05 | 35 | 5.65 | | | | | 2 | 0.32 | | | | | |
| 15 | Дэлгэрхаан | 228 | | | 124 | 54.39 | 52 | 22.81 | | | | | 46 | 20.18 | | | 6 | 2.63 | |
| 16 | Жаргалант | 2362 | 513 | 21.72 | 1407 | 59.57 | 208 | 8.81 | | | | | 176 | 7.45 | | | 58 | 2.46 | |
| 17 | Заамар | 1167 | 167 | 14.31 | 464 | 39.76 | 299 | 25.62 | | | | | 144 | 12.34 | | | 24 | 2.06 | |
| 18 | Лун | 344 | 37 | 10.76 | 153 | 44.48 | 79 | 22.97 | | | | | 47 | 13.66 | | | 28 | 8.14 | |
| 19 | Мөнгөнморьт | 594 | 200 | 33.67 | 260 | 43.77 | 10 | 1.68 | | | | | 124 | 20.88 | | | | | |
| 20 | Өндөрширээт | 301 | 137 | 45.51 | 118 | 39.20 | 13 | 4.32 | | | | | 5 | 1.66 | | | 28 | 9.30 | |
| 21 | Сүмбэр | 535 | 253 | 47.29 | 184 | 34.39 | 16 | 2.99 | | | | | 55 | 10.28 | | | 27 | 5.05 | |
| 22 | Сэргэлэн | 522 | 192 | 36.78 | 205 | 39.27 | 44 | 8.43 | | | | | 81 | 15.52 | | | | | |
| 23 | Угтаал | 414 | 71 | 17.15 | 281 | 67.87 | 4 | 0.97 | | | | | 19 | 4.59 | | | 39 | 9.42 | |
| 24 | Цээл | 587 | 143 | 24.36 | 287 | 48.89 | 50 | 8.52 | | | | | | | | | 107 | 18.23 | |
| 25 | Эрдэнэ | 530 | 271 | 51.13 | 215 | 40.57 | 26 | 4.91 | | | | | 15 | 2.83 | | | 3 | 0.57 | |
| 26 | Эрдэнэсант | 1644 | 45 | 2.74 | 1518 | 92.34 | 69 | 4.20 | | | | | 2 | 0.12 | | | 10 | 0.61 | |
| 27 | Зуунмод | 36553 | 7181 | 19.65 | 25365 | 69.39 | 2659 | 7.27 | | | | | 1312 | 3.59 | | | 36 | 0.10 | |
| 28 | АНЭ | 26503 | 4874 | 18.39 | 19217 | 72.51 | 2412 | 9.10 | | | | | | | | | | | |
| 29 | БаруунЗуунмод | 8659 | 2279 | 26.32 | 4785 | 55.26 | 247 | 2.85 | | | | | 1312 | 15.15 | | | 36 | 0.42 | |
| 30 | Хувийн эмнэлэг | | 28 | 2.01 | 1363 | 97.99 | | | | | | | | | | | | | |
| | ДҮН | 51949 | 10830 | 20.85 | 34566 | 66.54 | 3769 | 7.26 | | | | | 2166 | 4.17 | | | 618 | 1.19 | |



Амбулаторийн өвчлөл

| № | Сумын нэр | Халдварт бус өвчлөл | Хорт хавдарын өвчлөл | Осол гэмтлийн өвчлөл | Томуу, томуу тест өвчин | 0-5 хүртэлх насны хүүхдийн халдварт бус суулгалт өвчин | 0-5 хүртэлх насны хүүхдийн амьсгалын замын цочмог халдварт өвчин | Дундаж үзүүлэлт | | | | Олон найрлагат бичил тэжээл хэрэглэсэн | | | | | |
|----|---------------|---------------------|----------------------|----------------------|-------------------------|--|--|---------------------|---------------|----------------------|------|--|-------------------------|------|--|------|----------------|
| | | | | | | | | Халдварт бус өвчлөл | | Хорт хавдарын өвчлөл | | | Томуу, томуу тест өвчин | | 0-5 хүртэлх насны хүүхдийн халдварт бус суулгалт өвчин | | Амин дэм уусан |
| | | | | | | | | Бодит тоо | 10000 хүн амд | 2022 | 2023 | | 2022 | 2023 | 2022 | 2023 | |
| 1 | Алтанбулаг | 320 | | 4 | 54 | 15 | 36.0 | | | | | | | | | | |
| 2 | Аргалант | 161 | | 3 | 1 | 6 | 50.0 | | | | | | 28.5 | | | | |
| 3 | Архуст | 198 | | 6 | 3 | 1 | 20 | 1.0 | | | | | | | | | |
| 4 | Батсүмбэр | 775 | | 19 | 121 | 39 | 55.5 | | | | | | | | | | |
| 5 | Баян | 187 | | 10 | 8 | 10 | | | | | | | | | | | |
| 6 | Баяндэлгэр | 244 | | 2 | 2 | 21 | 17.5 | | | | | | 86.5 | | | | |
| 7 | Баянжаргалан | 82 | | 5 | 5 | 9 | 63.5 | | | | | | 63.5 | | | | |
| 8 | Баян-Өнжүүл | 72 | 1 | 7 | 6 | 6 | 11.5 | | | | | | 11.5 | | | | |
| 9 | Баянхангай | 117 | | 6 | 15 | 4 | 9.5 | | | | | | | | | | |
| 10 | Баянцагаан | 130 | | 3 | 11 | 18 | 19.0 | | | | | | | | | | |
| 11 | Баянцогт | 162 | 1 | 10 | 10 | 1 | 11.0 | | | | | | | | | | |
| 12 | Баянчандмань | 510 | | 14 | 72 | 22 | 65.5 | | | | | | | | | | |
| 13 | Борнуур | 283 | 8 | 1 | 26 | 22 | 24.5 | | | | | | 4.0 | | | | |
| 14 | Бүрэн | 317 | | 4 | 14 | 34 | 36.5 | | | | | | 27.5 | | | | |
| 15 | Дэлгэрхаан | 135 | | 11 | 2 | 23 | 26.5 | | | | | | | | | | |
| 16 | Жаргалант | 1395 | 2 | 15 | 81 | 2 | 65.5 | | | | | | | | | | |
| 17 | Заямар | 321 | 1 | 24 | 11 | 6 | 62.5 | | | | | | 62.0 | | | | |
| 18 | Лун | 148 | | 6 | 34 | 2 | 22.0 | | | | | | 19.0 | | | | |
| 19 | Мөнгөморьт | 214 | | 6 | 8 | 9 | 62.0 | 0.5 | | | | | 5.0 | | | | |
| 20 | Өндөрширээт | 63 | | 5 | 5 | 13 | 16.5 | | | | | | 6.5 | | | | |
| 21 | Сүмбэр | 265 | | | 51 | | 37.0 | | | | | | 24.0 | | | | |
| 22 | Сэргэлэн | 455 | | 2 | 47 | 13 | 37.5 | | | | | | | | | | |
| 23 | Угтаал | 284 | | 3 | 21 | 24 | 11.5 | | | | | | 1.5 | | | | |
| 24 | Цэцэг | 287 | 1 | 10 | | 20 | 17.5 | | | | | | | | | | |
| 25 | Эрдэнэ | 214 | 1 | 10 | 11 | 20 | 21.5 | | | | | | | | | | |
| 26 | Эрдэнэсант | 1415 | 2 | 14 | 250 | 36 | 9.0 | | | | | | | | | | |
| 27 | Зуунмод | 11724 | 13 | 63 | 547 | 14 | 330 | 996.5 | | | | | 137.0 | | | | |
| 28 | АНЭ | 9657 | | 63 | 506 | 14 | 55 | | | | | | | | | | |
| 29 | БаруунЗуунмод | 2067 | 13 | | 41 | 275 | 996.5 | | | | | | 137.0 | | | | |
| | ДҮН | 20478 | 29 | 235 | 1396 | 25 | 900 | 1786.5 | 0.5 | | | | 476.5 | | | | |



Амьсгалын замын халдвар

| № | Сумын нэр | Сүрьеэ | | | | | | | | | | Менингококкт халдвар | | | | Улаанбурхан | | | | |
|----|---------------|-------------|---------------|---------------------------|-------------|----------------------------------|-----------------------|---------------------------------------|-----------|------|---------------|----------------------|-----------|------|---------------|-------------|--|--|--|--|
| | | Нийт өвчлөл | | Үүнээс: 0-15 насны хүүхэд | | Сумдаас хүлээн авсан сорьцын тоо | Үүнээс өвчлөл илэрсэн | Эмэнд тэсвэртэй сүрьеэгийн шинэ илрэл | Бодит тоо | | 10000 хүн амд | | Бодит тоо | | 10000 хүн амд | | | | | |
| | | Бодит тоо | 10000 хүн амд | 2022 | 2023 | | | | 2022 | 2023 | 2022 | 2023 | 2022 | 2023 | 2022 | 2023 | | | | |
| 1 | Алтанбулаг | | | | | | | | | | | | | | | | | | | |
| 2 | Аргалант | | | | | | | | | | | | | | | | | | | |
| 3 | Архуст | | | | | | | | | | | | | | | | | | | |
| 4 | Батсүмбэр | | | | | 3 | | | | | | | | | | | | | | |
| 5 | Баян | | | | | 14 | | | | | | | | | | | | | | |
| 6 | Баяндэлгэр | | | | | 1 | | | | | | | | | | | | | | |
| 7 | Баянжаргалан | 1 | | | | 6.09 | | | | | | | | | | | | | | |
| 8 | Баян-Өнжүүл | | | | | | | | | | | | | | | | | | | |
| 9 | Баянхангай | | | | | | | | | | | | | | | | | | | |
| 10 | Баянцагаан | | | | | | | | | | | | | | | | | | | |
| 11 | Баянцогт | | | | | | | | | | | | | | | | | | | |
| 12 | Баянчандмань | 1 | 1 | 2.36 | 2.36 | 4 | 1 | | | | | | | | | | | | | |
| 13 | Борнуур | 1 | 1 | 2.01 | 2.01 | 3 | 2 | | | | | | | | | | | | | |
| 14 | Бүрэн | 1 | | 3.38 | | | | | | | | | | | | | | | | |
| 15 | Дэлгэрхаан | | | | | 6 | | | | | | | | | | | | | | |
| 16 | Жаргалант | | | | | 4 | | | | | | | | | | | | | | |
| 17 | Заямар | 1 | 1 | 1.71 | 1.71 | 4 | 1 | | | | | | | | | | | | | |
| 18 | Лун | 1 | 1 | 3.97 | 3.97 | | | | | | | | | | | | | | | |
| 19 | Мөнгөморьт | | | | | | | | | | | | | | | | | | | |
| 20 | Өндөрширээт | | | | | | | | | | | | | | | | | | | |
| 21 | Сүмбэр | 1 | 1 | 5.77 | 5.77 | | | | | | | | | | | | | | | |
| 22 | Сэргэлэн | 2 | 2 | 9.77 | 9.77 | | | | | | | | | | | | | | | |
| 23 | Угтаал | | | | | 2 | | | | | | | | | | | | | | |
| 24 | Цэцэг | | | | | | | | | | | | | | | | | | | |
| 25 | Эрдэнэ | | | | | | | | | | | | | | | | | | | |
| 26 | Эрдэнэсант | 1 | 1 | 2.22 | 2.22 | | | | | | | | | | | | | | | |
| 27 | Зуунмод | 2 | 2 | 1.17 | 1.17 | | | | | | | | | | | | | | | |
| 28 | АНЭ | | | | | | | | | | | | | | | | | | | |
| 29 | БаруунЗуунмод | 2 | 2 | 1.17 | 1.17 | | | | | | | | | | | | | | | |
| | ДҮН | 3 | 11 | 0.32 | 1.17 | 37 | 4 | | | | | | | | | | | | | |



| № | Сумын нэр | Цусан суулга | | | | Салмонеллт бусад халдвар | | | | Ёлом | | | | | |
|----|---------------|--------------|----------|---------------|-------------|--------------------------|-------------|---------------|----------|-------------|-------------|---------------|----------|----------|-------------|
| | | өвчлөл | | 10000 хүн амд | | өвчлөл | | 10000 хүн амд | | өвчлөл | | 10000 хүн амд | | | |
| | | 2022 | 2023 | 2022 | 2023 | 2022 | 2023 | 2022 | 2023 | 2022 | 2023 | 2022 | 2023 | | |
| 1 | Алтанбулаг | | | | | | | | | | | | | | |
| 2 | Аргалант | | | | | | | | | | | | | | |
| 3 | Архуст | | | | | | | | | | | | | | |
| 4 | Батсүмбэр | | | | | | | 1 | | | | 1.43 | | | |
| 5 | Баян | 1 | | 4.65 | | | | | | | | | | | |
| 6 | Баяндэлгэр | | | | | | | | | | | | | | |
| 7 | Баянжаргалан | | | | | | | | | | | | | | |
| 8 | Баян-Өнжүүл | | | | | | | | | | | | | | |
| 9 | Баянхангай | | | | | | | | | | | | | | |
| 10 | Баянцагаан | | | | | | | | | | | | | | |
| 11 | Баянцогт | | | | | | | | | | | | | | |
| 12 | Баянчандмань | | | | | | | | | | | | | | |
| 13 | Борнуур | | | | | | | 1 | | | | 2.01 | | | |
| 14 | Бүрэн | | | | | | | | | | | | | | |
| 15 | Дэлгэрхаан | | | | | | | | | | | | | | |
| 16 | Жаргалант | | | | | | | 1 | | | | 1.49 | | | |
| 17 | Заамар | | | | | | | | | | | | | | |
| 18 | Лун | 1 | | 3.97 | | | | | | | | | | 1 | 4.52 |
| 19 | Мөнгөморьт | | | | | | | | | | | | | | |
| 20 | Өндөрширээт | | | | | | | | | | | | | | |
| 21 | Сүмбэр | | | | | | | | | | | | | | |
| 22 | Сэргэлэн | 1 | | 4.88 | | | | | | | | | | | |
| 23 | Угтаал | | | | | | | | | | | | | | |
| 24 | Цээл | | | | | | | | | | | | | | |
| 25 | Эрдэнэ | | | | | | | | | | | | | | |
| 26 | Эрдэнэсант | | | | | | | | | | | | | | |
| 27 | Зуунмод | 1 | | 0.58 | | | | 1 | 3 | 0.58 | | 1.75 | 1 | | 0.58 |
| 28 | АНЭ | | | | | | | | | | | | | | |
| 29 | БаруунЗуунмод | 1 | | 0.58 | | | | 1 | 3 | 0.58 | | 1.75 | 1 | | 0.58 |
| | ДҮН | 3 | 1 | 0.32 | 0.11 | 0.11 | 0.11 | 1 | 6 | 0.11 | 0.64 | 1.75 | 1 | 1 | 0.11 |



Жирэмсэн эмэгтэйчүүдийн хяналтын мэдээ

| № | Сумын нэр | Хяналтад байгаа жирэмсэн бүгд | Жирэмсний хяналтанд шинээр авсан эмэгтэйчүүд | Үүнээс | | | Жирэм-сэний эрт үеийн хяналтын хувь | Жирэмсний хяналтад шинээр авсан эмэгтэйчүүдээс цусны шинжилгээнд хамрагдсан | Үүнээс | | Бүгд үр хөндөлт | Үүнээс | | |
|----|---------------|-------------------------------|--|------------------------|-------------|---------------------------|-------------------------------------|---|---|-------------|-----------------|-----------------|-------------------------|------|
| | | | | Үүнээс эхний 3 сартайд | 4-6 сартайд | 7 ба түүнээс дээш сартайд | | | Цус багадаалттай жирэмсэн эмэгтэй-чүүдийн тоо | Хувь | | Хожуу үр хяналт | 20 хүртэлх насны гарсан | |
| | | | | | | | | | | | | | | 2022 |
| 1 | Алтанбулаг | 20 | 9 | | | | 100.00 | 9 | | | | | | |
| 2 | Аргалант | 9 | 3 | | | | 100.00 | 3 | | | | | | |
| 3 | Архуст | 16 | 3 | | | | 100.00 | 3 | | | | | | |
| 4 | Батсүмбэр | 66 | 13 | 12 | 1 | | 92.31 | 13 | 1 | | 7.69 | | | |
| 5 | Баян | 10 | | | | | | | | | | | | |
| 6 | Баяндэлгэр | 4 | 3 | 3 | | | 100.00 | 3 | | | | | | |
| 7 | Баянжаргалан | 4 | 2 | 2 | | | 100.00 | 2 | | | | | | |
| 8 | Баян-Өнжүүл | 14 | 5 | 5 | | | 100.00 | 5 | | | | | | |
| 9 | Баянхангай | 3 | 1 | 1 | | | 100.00 | 1 | | | | | | |
| 10 | Баянцагаан | 5 | 3 | 3 | | | 100.00 | 3 | | | | | | |
| 11 | Баянцогт | 15 | 3 | 3 | | | 100.00 | 3 | | | | | | |
| 12 | Баянчандмань | 29 | 6 | 5 | 1 | | 83.33 | 6 | | | | | | |
| 13 | Борнуур | 38 | 17 | 16 | 1 | | 94.12 | 17 | | | | | | |
| 14 | Бүрэн | 19 | 8 | 8 | | | 100.00 | 8 | 1 | | 12.50 | | | |
| 15 | Дэлгэрхаан | 5 | 1 | 1 | | | 100.00 | 1 | | | | | | |
| 16 | Жаргалант | 68 | 15 | 13 | 2 | | 86.67 | 15 | | | | | | |
| 17 | Заамар | 53 | 14 | 14 | | | 100.00 | 14 | | | | | | |
| 18 | Лун | 17 | 8 | 7 | 1 | | 87.50 | 8 | | | | | | |
| 19 | Мөнгөморьт | 16 | 6 | 6 | | | 100.00 | 6 | | | | | | |
| 20 | Өндөрширээт | 11 | 2 | 2 | | | 100.00 | 2 | 2 | | 100.00 | | | |
| 21 | Сүмбэр | 8 | | | | | | | | | | | | |
| 22 | Сэргэлэн | 10 | 1 | 1 | | | 100.00 | 1 | | | | | | |
| 23 | Угтаал | 9 | 2 | 2 | | | 100.00 | 2 | | | | | | |
| 24 | Цээл | 18 | 6 | 6 | | | 100.00 | 6 | | | | | | |
| 25 | Эрдэнэ | 17 | 8 | 7 | 1 | | 87.50 | 8 | | | | | | |
| 26 | Эрдэнэсант | 25 | 4 | 4 | | | 100.00 | 4 | | | | | | |
| 27 | Зуунмод | 211 | 58 | 52 | 5 | 1 | 89.66 | 58 | | | 10 | 3 | | |
| 28 | АНЭ | | | | | | | | | | 10 | 3 | | |
| 29 | БаруунЗуунмод | 211 | 58 | 52 | 5 | 1 | 89.66 | 58 | | | 10 | 3 | | |
| | ДҮН | 720 | 201 | 188 | 12 | 1 | 93.53 | 201 | 4 | 1.99 | 10 | 3 | | |



Шинээр хяналтад хамрагдсан жирэмсэн эмэгтэйчүүдийн
БЭДХ-ын шинжилгээнд хамрагдалт

| № | Сумын нэр | Трихомоноз илрүүлэх шинжилгээнд хамрагдсан | | Үүнээс эерэг хувь | | Заг х'йтэн илрүүлэх шинжилгээнд хамрагдсан | | Үүнээс эерэг хувь | | Тэмбүү илрүүлэх шинжилгээнд хамрагдсан | | Үүнээс эерэг хувь | | ХДХВ/ДОХ илрүүлэх шинжилгээнд хамрагдсан | | Үүнээс эерэг хувь | |
|----|---------------|--|----------|-------------------|----|--|---|-------------------|----|--|---|-------------------|---|--|------------|-------------------|----|
| | | 9 | 3 | 3 | 13 | 3 | 3 | 3 | 13 | 3 | 3 | 3 | 3 | 3 | 3 | 3 | 13 |
| 1 | Алтанбулаг | 9 | | | | | | | | | | | | | 9 | | |
| 2 | Аргалант | 3 | | | | | | | | | | | | | 3 | | |
| 3 | Архуст | 3 | | | | | | | | | | | | | 3 | | |
| 4 | Батсүмбэр | 13 | | | | | | | | | | | | | 13 | | |
| 5 | Баян | | | | | | | | | | | | | | | | |
| 6 | Баяндэлгэр | 3 | | | | | | | | | | | | | 3 | | |
| 7 | Баянжаргалан | | | | | | | | | | | | | | | | |
| 8 | Баян-Өнжүүл | 5 | | | | | | | | | | | | | 5 | | |
| 9 | Баянхангай | 1 | | | | | | | | | | | | | 1 | | |
| 10 | Баянцагаан | 3 | | | | | | | | | | | | | 3 | | |
| 11 | Баянцогт | 3 | | | | | | | | | | | | | 3 | | |
| 12 | Баянчандмань | 1 | 1 | 100.0 | | | | | | | | | | | 6 | | |
| 13 | Борнуур | | | | | | | | | | | | | | 17 | | |
| 14 | Бүрэн | 8 | | | | | | | | | | | | | 8 | | |
| 15 | Дэлгэрхаан | 1 | | | | | | | | | | | | | 1 | | |
| 16 | Жаргалант | 15 | 1 | 6.67 | | | | | | | | | | | 15 | | |
| 17 | Заамар | 14 | | | | | | | | | | | | | 14 | | |
| 18 | Лүн | | | | | | | | | | | | | | 8 | | |
| 19 | Мөнгөнморьт | 6 | | | | | | | | | | | | | 6 | | |
| 20 | Өндөрширээт | 2 | | | | | | | | | | | | | 2 | | |
| 21 | Сүмбэр | 1 | | | | | | | | | | | | | 1 | | |
| 22 | Сэргэлэн | | | | | | | | | | | | | | | | |
| 23 | Угтаал | 6 | 2 | 33.33 | | | | | | | | | | | 6 | | |
| 24 | Цээл | | | | | | | | | | | | | | | | |
| 25 | Эрдэнэ | | | | | | | | | | | | | | | | |
| 26 | Эрдэнэсант | | | | | | | | | | | | | | | | |
| 27 | Зуунмод | 58 | 4 | 6.90 | | | | | | | | | | | 58 | | |
| 28 | БаруунЗуунмод | 58 | 4 | 6.90 | | | | | | | | | | | 58 | | |
| | ДҮН | 155 | 8 | 5.16 | | | | | | | | | | | 201 | | |



Бүртгэгдсэн бүх халдварт өвчин

| № | Сумын нэр | өвчлөл | | 10000 хүн амд | |
|----|---------------|-------------|------------|---------------|--------------|
| | | 2022 | 2023 | 2022 | 2023 |
| 1 | Алтанбулаг | 65 | 3 | 196.97 | 9.09 |
| 2 | Аргалант | 75 | | 475.74 | |
| 3 | Архуст | 106 | | 786.35 | |
| 4 | Батсүмбэр | 254 | 7 | 364.05 | 10.03 |
| 5 | Баян | 189 | 1 | 878.05 | 4.65 |
| 6 | Баяндэлгэр | 93 | | 582.89 | |
| 7 | Баянжаргалан | 30 | 1 | 182.82 | 6.09 |
| 8 | Баян-Өнжүүл | 38 | 1 | 171.60 | 4.52 |
| 9 | Баянхангай | 81 | | 582.11 | |
| 10 | Баянцагаан | 55 | 3 | 294.04 | 16.04 |
| 11 | Баянцогт | 80 | | 465.66 | |
| 12 | Баянчандмань | 89 | 3 | 210.08 | 7.08 |
| 13 | Борнуур | 103 | 2 | 207.12 | 4.02 |
| 14 | Бүрэн | 48 | 2 | 162.35 | 6.76 |
| 15 | Дэлгэрхаан | 14 | 1 | 77.93 | 5.57 |
| 16 | Жаргалант | 312 | 11 | 464.67 | 16.38 |
| 17 | Заамар | 151 | 2 | 258.56 | 3.42 |
| 18 | Лүн | 116 | 3 | 460.77 | 11.92 |
| 19 | Мөнгөнморьт | 87 | | 392.60 | |
| 20 | Өндөрширээт | 76 | | 377.26 | |
| 21 | Сүмбэр | 150 | 1 | 865.80 | 5.77 |
| 22 | Сэргэлэн | 75 | 3 | 366.21 | 14.65 |
| 23 | Угтаал | 69 | | 262.96 | |
| 24 | Цээл | 92 | 2 | 350.01 | 7.61 |
| 25 | Эрдэнэ | 139 | 3 | 353.02 | 7.62 |
| 26 | Эрдэнэсант | 257 | 1 | 570.92 | 2.22 |
| 27 | Зуунмод | 2795 | 80 | 1628.31 | 46.61 |
| 28 | АНЭ | 104 | 1 | | 0.58 |
| 29 | БаруунЗуунмод | 2691 | 79 | 1567.73 | 46.02 |
| | ДҮН | 5639 | 130 | 601.90 | 13.88 |



Стационарын үзүүлэлт

| № | Сумын нэр | Түргэн тусламжийн дуудлага | | | | Стационари | | | |
|----|----------------|----------------------------|----------------|--------------|------------------------|-------------|-------------------|--------------|-----------------|
| | | Бүгд | Алсын дуудлага | | Осол гэмтлийн дуудлага | | Эмчлэгдсэн өвчтөн | Ор хоног | Дундаж ор хоног |
| | | | Бодит тоо | Хувь | Бодит тоо | Хувь | | | |
| 1 | Алтанбулаг | 98 | 9 | 9.18 | 1 | 1.02 | 69 | 525 | 7.6 |
| 2 | Аргалант | 57 | 34 | 59.65 | 4 | 7.02 | 36 | 215 | 6.0 |
| 3 | Архуст | 62 | 6 | 9.68 | 1 | 1.61 | 51 | 294 | 5.8 |
| 4 | Батсүмбэр | 114 | 58 | 50.88 | 7 | 6.14 | 88 | 483 | 5.5 |
| 5 | Баян | 86 | 8 | 9.30 | 2 | 2.33 | 26 | 195 | 7.5 |
| 6 | Баяндэлгэр | 10 | 2 | 20.00 | | | 29 | 212 | 7.3 |
| 7 | Баянжаргалан | 11 | 8 | 72.73 | | | 26 | 191 | 7.3 |
| 8 | Баян-Өнжүүл | 37 | 17 | 45.95 | | | 40 | 273 | 6.8 |
| 9 | Баянхангай | 40 | 14 | 35.00 | 2 | 5.00 | 37 | 243 | 6.6 |
| 10 | Баянцагаан | 31 | 19 | 61.29 | 2 | 6.45 | 52 | 398 | 7.7 |
| 11 | Баянцогт | 16 | | | 1 | 6.25 | 40 | 220 | 5.5 |
| 12 | Баянчандмань | 91 | 21 | 23.08 | 7 | 7.69 | 62 | 439 | 7.1 |
| 13 | Борнуур | 256 | 121 | 47.27 | 1 | 0.39 | 123 | 731 | 5.9 |
| 14 | Бүрэн | 23 | 12 | 52.17 | 1 | 4.35 | 56 | 403 | 7.2 |
| 15 | Дэлгэрхаан | 11 | 7 | 63.64 | 2 | 18.18 | 26 | 214 | 8.2 |
| 16 | Жаргалант | 81 | 22 | 27.16 | 4 | 4.94 | 126 | 971 | 7.7 |
| 17 | Заамар | 173 | 13 | 7.51 | 5 | 2.89 | 126 | 893 | 7.1 |
| 18 | Лүн | 81 | 26 | 32.10 | 1 | 1.23 | 40 | 268 | 6.7 |
| 19 | Мөнгөнморьт | 48 | 27 | 56.25 | 3 | 6.25 | 47 | 302 | 6.4 |
| 20 | Өндөрширээт | 42 | 17 | 40.48 | | | 65 | 375 | 5.8 |
| 21 | Сүмбэр | 49 | 22 | 44.90 | | | 63 | 387 | 6.1 |
| 22 | Сэргэлэн | 64 | 28 | 43.75 | 23 | 35.94 | 62 | 470 | 7.6 |
| 23 | Угтаал | 39 | 17 | 43.59 | | | 67 | 466 | 7.0 |
| 24 | Цээл | 27 | 5 | 18.52 | 1 | 3.70 | 65 | 427 | 6.6 |
| 25 | Эрдэнэ | 94 | 25 | 26.60 | 5 | 5.32 | 55 | 446 | 8.1 |
| 26 | Эрдэнэсант | 143 | 67 | 46.85 | 3 | 2.10 | 85 | 588 | 6.9 |
| 27 | Зуунмод | 1069 | 65 | 6.08 | 17 | 1.59 | 1440 | 10604 | 7.4 |
| 28 | АНЭ | 1069 | 65 | 6.08 | 17 | 1.59 | 1425 | 10488 | 7.4 |
| 29 | Хувийн эмнэлэг | | | | | | 15 | 116 | 7.7 |
| | ДҮН | 2853 | 670 | 23.48 | 93 | 3.26 | 3002 | 21233 | 7.1 |

Чихрийн шижин хэв шинж 2, артерийн гипертензийн эрт илрүүлэг үзлэгийн мэдээлэл

| № | Үзүүлэлт | Артерийн гипертензи эрт илрүүлэг үзлэг | | | | Чихрийн шижин хэв шинж 2 эрт илрүүлэг үзлэг | | | | |
|----|---------------|--|----------------------------|----------------|-----------|---|--|--|----------------------------|----------------|
| | | Илрүүлэг үзлэгт хамрагдвал зохих 18 ба түүнээс дээш насны хүн амын тоо | Үзлэгт анх удаа хамрагдсан | Хамралтын хувь | Эрэмбэ | Давган үзлэг | Давган үзлэгээс: Оношлогдсон артерийн гипертензи | Илрүүлэг үзлэгт хамрагдвал зохих 40 ба түүнээс дээш насны хүн амын тоо | Үзлэгт анх удаа хамрагдсан | Хамралтын хувь |
| | | | | | | | | | | |
| 1 | Алтанбулаг | 2234 | 4 | 0.18 | 23 | | 1426 | 11 | 0.77 | 20 |
| 2 | Аргалант | 1091 | 43 | 3.94 | 10 | | 705 | 37 | 5.25 | 9 |
| 3 | Архуст | 861 | 5 | 0.58 | 21 | | 538 | 4 | 0.74 | 21 |
| 4 | Батсүмбэр | 4519 | 12 | 0.27 | 22 | 1 | 2907 | 6 | 0.21 | 23 |
| 5 | Баян | 1335 | | | 24 | | 883 | | | 24 |
| 6 | Баяндэлгэр | 1117 | 67 | 6.00 | 7 | | 799 | 54 | 6.76 | 7 |
| 7 | Баянжаргалан | 1045 | | | 25 | | 637 | | | 25 |
| 8 | Баян-?нж??л | 1442 | 28 | 1.94 | 16 | | 905 | 20 | 2.21 | 14 |
| 9 | Баянхангай | 889 | 15 | 1.69 | 17 | | 542 | 17 | 3.14 | 11 |
| 10 | Баянцагаан | 1265 | 43 | 3.40 | 12 | 8 | 846 | 26 | 3.07 | 12 |
| 11 | Баянцогт | 1161 | 80 | 6.89 | 4 | | 767 | 65 | 8.47 | 4 |
| 12 | Баянчандмань | 2741 | 19 | 0.69 | 20 | | 1711 | 18 | 1.05 | 18 |
| 13 | Борнуур | 3301 | | | 26 | | 2068 | | | 26 |
| 14 | Бүрэн | 1891 | 65 | 3.44 | 11 | | 1167 | 79 | 6.77 | 6 |
| 15 | Дэлгэрхаан | 1119 | | | 27 | | 660 | | | 27 |
| 16 | Жаргалант | 4188 | 121 | 2.89 | 13 | | 2619 | 101 | 3.86 | 10 |
| 17 | Заамар | 3640 | 86 | 2.36 | 14 | | 2259 | 48 | 2.12 | 15 |
| 18 | Лүн | 1642 | 14 | 0.85 | 19 | | 1062 | 11 | 1.04 | 19 |
| 19 | М?н?нморьт | 1500 | 102 | 6.80 | 5 | | 989 | 98 | 9.91 | 3 |
| 20 | Үнд?рширээт | 1293 | 69 | 5.34 | 8 | 7 | 800 | 50 | 6.25 | 8 |
| 21 | Сүмбэр | 1105 | 181 | 16.38 | 1 | | 699 | 71 | 10.16 | 2 |
| 22 | Сэргэлэн | 1405 | 123 | 8.75 | 3 | | 958 | 6 | 0.63 | 22 |
| 23 | Угтаал | 1679 | 27 | 1.61 | 18 | | 1062 | 17 | 1.60 | 17 |
| 24 | Цээл | 1654 | 108 | 6.53 | 6 | | 1002 | 30 | 2.99 | 13 |
| 25 | Эрдэнэ | 2885 | 58 | 2.24 | 15 | | 1636 | 33 | 2.02 | 16 |
| 26 | Эрдэнэсант | 2855 | | | 28 | | 1769 | | | 28 |
| 27 | АНЭ | 10972 | 525 | 4.78 | 9 | | 6965 | 475 | 6.82 | 5 |
| 28 | БаруунЗуунмод | 10972 | 1056 | 9.62 | 2 | 52 | 6965 | 888 | 12.75 | 1 |
| | ДҮН | 60529 | 2851 | 4.71 | 68 | 39 | 38381 | 2165 | 5.64 | 1 |
| | | | | | | | | | | 100.00 |
| | | | | | | | | | | 100.00 |



Урьдчилан сэргийлэх эрт илрүүлэх багцын үзэлгэйн хамралт (насны бүлгээр)

| № | Сум | 0-17 нас | | 18-30 нас | | 31-45 нас | | 46-60 нас | | 61-ээс дээш | | | | | | | | | |
|----|--------------|---------------------------|----------------|---------------------------|----------------|---------------------------|----------------|---------------------------|----------------|---------------------------|----------------|------------|-------------|--------------|------------|-------------|-------------|------------|-------------|
| | | Үйлэт хамрагдах хүний тоо | Хамралтын хувь | Үйлэт хамрагдах хүний тоо | Хамралтын хувь | Үйлэт хамрагдах хүний тоо | Хамралтын хувь | Үйлэт хамрагдах хүний тоо | Хамралтын хувь | Үйлэт хамрагдах хүний тоо | Хамралтын хувь | | | | | | | | |
| 1 | Алтанбулаг | 3 308 | 696 | 21.04 | 1074 | 696 | 64.80 | 617 | 0 | 0.00 | 718 | 0 | 0.00 | 599 | 0 | 0.00 | 300 | 0 | 0.00 |
| 2 | Аргалант | 1 601 | 465 | 29.04 | 510 | 469 | 90.00 | 268 | 6 | 2.24 | 352 | 0 | 0.00 | 284 | 0 | 0.00 | 187 | 0 | 0.00 |
| 3 | Арухст | 1 346 | 351 | 26.08 | 485 | 351 | 72.37 | 240 | 0 | 0.00 | 257 | 0 | 0.00 | 238 | 0 | 0.00 | 126 | 0 | 0.00 |
| 4 | Батсүмбэр | 7 040 | 1043 | 14.82 | 2521 | 1039 | 41.21 | 1196 | 4 | 0.33 | 1417 | 0 | 0.00 | 1235 | 0 | 0.00 | 671 | 0 | 0.00 |
| 5 | Баян | 2 049 | 327 | 15.96 | 714 | 327 | 45.80 | 353 | 0 | 0.00 | 411 | 0 | 0.00 | 394 | 0 | 0.00 | 177 | 0 | 0.00 |
| 6 | Баян-өнжүүл | 2 206 | 157 | 7.12 | 764 | 157 | 20.55 | 410 | 0 | 0.00 | 538 | 0 | 0.00 | 322 | 0 | 0.00 | 172 | 0 | 0.00 |
| 7 | Баяндэлгэр | 1 598 | 259 | 16.21 | 481 | 259 | 53.85 | 231 | 0 | 0.00 | 365 | 0 | 0.00 | 353 | 0 | 0.00 | 178 | 0 | 0.00 |
| 8 | Баянжаргалан | 1 647 | 280 | 17.00 | 602 | 280 | 46.51 | 296 | 0 | 0.00 | 365 | 0 | 0.00 | 259 | 0 | 0.00 | 135 | 0 | 0.00 |
| 9 | Баянхангай | 1 402 | 308 | 21.97 | 513 | 305 | 59.45 | 257 | 3 | 1.17 | 303 | 0 | 0.00 | 206 | 0 | 0.00 | 123 | 0 | 0.00 |
| 10 | Баянцагаан | 1 857 | 261 | 14.05 | 592 | 259 | 43.75 | 328 | 0 | 0.00 | 408 | 2 | 0.49 | 343 | 0 | 0.00 | 186 | 0 | 0.00 |
| 11 | Баянцогт | 1 717 | 264 | 15.38 | 556 | 261 | 46.94 | 292 | 3 | 1.03 | 327 | 0 | 0.00 | 331 | 0 | 0.00 | 211 | 0 | 0.00 |
| 12 | Баянчандмань | 4 228 | 829 | 19.61 | 1487 | 825 | 55.48 | 792 | 4 | 0.51 | 832 | 0 | 0.00 | 692 | 0 | 0.00 | 425 | 0 | 0.00 |
| 13 | Борнуур | 5 002 | 694 | 13.87 | 1701 | 692 | 40.68 | 948 | 1 | 0.11 | 1039 | 1 | 0.10 | 882 | 0 | 0.00 | 432 | 0 | 0.00 |
| 14 | Бүрэн | 2 963 | 916 | 30.91 | 1072 | 911 | 84.98 | 544 | 5 | 0.92 | 653 | 0 | 0.00 | 464 | 0 | 0.00 | 230 | 0 | 0.00 |
| 15 | Дэлгэрхаан | 1 817 | 422 | 23.23 | 698 | 421 | 60.32 | 359 | 0 | 0.00 | 413 | 0 | 0.00 | 236 | 1 | 0.42 | 111 | 0 | 0.00 |
| 16 | Жаргалант | 6 747 | 1140 | 16.90 | 2559 | 1128 | 44.08 | 1165 | 11 | 0.94 | 1386 | 1 | 0.07 | 1108 | 0 | 0.00 | 529 | 0 | 0.00 |
| 17 | Заамар | 5 872 | 1825 | 31.08 | 2232 | 1811 | 81.14 | 1018 | 10 | 0.98 | 1306 | 0 | 0.00 | 971 | 2 | 0.21 | 345 | 2 | 0.58 |
| 18 | Зуунмод | 17 313 | 8414 | 48.60 | 6341 | 5255 | 82.87 | 2831 | 838 | 29.60 | 3722 | 920 | 24.72 | 2773 | 793 | 28.60 | 1646 | 608 | 36.94 |
| 19 | Лун | 2 521 | 694 | 27.53 | 879 | 690 | 78.50 | 439 | 4 | 0.91 | 520 | 0 | 0.00 | 460 | 0 | 0.00 | 223 | 0 | 0.00 |
| 20 | Мөнхморьт | 2 243 | 331 | 14.76 | 743 | 331 | 44.55 | 375 | 0 | 0.00 | 485 | 0 | 0.00 | 429 | 0 | 0.00 | 211 | 0 | 0.00 |
| 21 | Сэргэлэн | 2 084 | 429 | 20.59 | 679 | 427 | 62.89 | 318 | 0 | 0.00 | 499 | 0 | 0.00 | 367 | 1 | 0.27 | 221 | 1 | 0.45 |
| 22 | Сүмбэр | 1 736 | 440 | 25.35 | 631 | 438 | 69.41 | 308 | 2 | 0.65 | 359 | 0 | 0.00 | 295 | 0 | 0.00 | 143 | 0 | 0.00 |
| 23 | Угтаалцадам | 2 639 | 691 | 26.18 | 960 | 690 | 71.88 | 460 | 1 | 0.22 | 540 | 0 | 0.00 | 461 | 0 | 0.00 | 218 | 0 | 0.00 |
| 24 | Цээл | 2 647 | 570 | 21.53 | 993 | 567 | 57.10 | 492 | 2 | 0.41 | 542 | 0 | 0.00 | 415 | 1 | 0.24 | 205 | 0 | 0.00 |
| 25 | Эрдэнэ | 3 949 | 750 | 18.99 | 1364 | 748 | 54.84 | 712 | 2 | 0.28 | 842 | 0 | 0.00 | 644 | 0 | 0.00 | 387 | 0 | 0.00 |
| 26 | Эрдэнэсант | 4 492 | 947 | 21.08 | 1637 | 944 | 57.67 | 840 | 2 | 0.24 | 892 | 1 | 0.11 | 740 | 0 | 0.00 | 383 | 0 | 0.00 |
| 27 | Өндөрширээт | 2 018 | 268 | 13.28 | 725 | 265 | 36.55 | 360 | 2 | 0.56 | 471 | 0 | 0.00 | 302 | 0 | 0.00 | 160 | 1 | 0.63 |
| | Нийт | 94042 | 23771 | 25.28 | 33513 | 20536 | 61.28 | 16449 | 900 | 5.47 | 19942 | 925 | 4.64 | 15803 | 798 | 5.05 | 8335 | 612 | 7.34 |



Умайн хүүзүү, хөхний өмөнгийн илрүүлэг үзэлгэйн мэдээлэл

| № | Үзүүлэлт | Хөхний өмөнгийн илрүүлэг үзэлгэ | | | | | | Умайн хүүзүүний өмөнгийн илрүүлэг үзэлгэ | | | | | | | | | | | | |
|----|----------------|---|---|---|--|--|---|--|--|---|--------------|---|-----------|-------------|-----------|--|--|--|--|--|
| | | Үйлчлэх хүрээний 20 оос дээш насны эмэгтэй-чүүд | Боломжит илрүүлэг хамрагдсан эмэгтэй-чүүдийн тоо /20-60нас/ | Боломжит илрүүлэг хамрагдсан эмэгтэй-чүүдийн тоо /30-60нас/ | Үйлчлэх хүрээний эмэгтэй-чүүдийн хамрагдалтын хувь | Хөхний эмнэлзүйн үзлэгээр эерэг гарсан эмэгтэй-чүүдийн тоо | Хөхний эмнэлзүйн үзлэгээр эерэг гарсан хувь | Илрүүлэг үзлэгт хамрагдвал зохих эмэгтэй-чүүдийн тоо | Илрүүлэг үзлэгт хамрагдсан эмэгтэй-чүүдийн тоо | Зорилгот насны бүлгийн эмэгтэй-чүүдийн илрүүлэгт хамрагдсан | Үүнээс: Хувь | Пап шинжилгээний дүн эерэг гарсан эмэгтэй-чүүдийн тоо | | | | | | | | |
| 1 | Алтанбулаг | 877 | | | | | 187 | 6 | | | | | | | | | | | | |
| 2 | Аргалант | 425 | 12 | 8 | 2.82 | 16.67 | 112 | 2 | 16.67 | 112 | 2 | 2 | 2 | 1.79 | | | | | | |
| 3 | Арухст | 313 | 51 | 45 | 16.29 | 5.88 | 74 | 9 | 5.88 | 74 | 9 | 9 | 9 | 12.16 | | | | | | |
| 4 | Батсүмбэр | 1240 | | | | | 230 | | | 230 | | | | | | | | | | |
| 5 | Баян | 558 | | | | | 136 | | | 136 | | | | | | | | | | |
| 6 | Баяндэлгэр | 424 | 20 | 17 | 4.72 | | 119 | 3 | | 119 | 3 | | | | | | | | | |
| 7 | Баянжаргалан | 286 | 22 | 17 | 7.69 | | 72 | | | 72 | | | | | | | | | | |
| 8 | Баян-Өнжүүл | 353 | | | | | 90 | | | 90 | | | | | | | | | | |
| 9 | Баянхангай | 360 | | | | | 87 | | | 87 | | | | | | | | | | |
| 10 | Баянцагаан | 387 | | | | | 66 | | | 66 | | | | | | | | | | |
| 11 | Баянцогт | 323 | 65 | 42 | 20.12 | | 94 | | | 94 | | | | | | | | | | |
| 12 | Баянчандмань | 925 | 49 | 35 | 5.30 | 4.08 | 180 | 2 | 4.08 | 180 | 18 | | | | | | | | | |
| 13 | Борнуур | 1170 | | | | | 218 | | | 218 | | | | | | | | | | |
| 14 | Бүрэн | 540 | 105 | 98 | 19.44 | 0.95 | 136 | 58 | 0.95 | 136 | 58 | 18 | 18 | 13.24 | | | | | | |
| 15 | Дэлгэрхаан | 369 | 33 | 32 | 8.94 | | 99 | | | 99 | | | | | | | | | | |
| 16 | Жаргалант | 1287 | 303 | 223 | 23.54 | 2.31 | 352 | 4 | 2.31 | 352 | 4 | | | | | | | | | |
| 17 | Заамар | 1291 | 284 | 251 | 22.00 | 0.70 | 284 | 2 | 0.70 | 284 | 2 | 1 | 1 | 0.35 | | | | | | |
| 18 | Лун | 647 | | | | | 170 | 1 | | 170 | 1 | 1 | 1 | 0.59 | | | | | | |
| 19 | Мөнхморьт | 498 | | | | | 92 | 2 | | 92 | 2 | | | | | | | | | |
| 20 | Өндөрширээт | 466 | | | | | 102 | | | 102 | | | | | | | | | | |
| 21 | Сэргэлэн | 461 | 105 | 59 | 22.78 | 118 | 118 | 5 | 2.31 | 118 | 5 | 4 | 4 | 3.39 | | | | | | |
| 22 | Сүмбэр | 368 | 368 | | | 87 | 87 | 6 | 87 | 87 | 6 | 6 | 6 | 6.90 | | | | | | |
| 23 | Угтаал | 712 | | | | 171 | 171 | | | 171 | | | | | | | | | | |
| 24 | Цээл | 636 | 35 | 31 | 5.50 | 1.86 | 136 | 9 | 1.86 | 136 | 9 | | | | | | | | | |
| 25 | Эрдэнэ | 967 | 100 | 86 | 10.34 | | 219 | 48 | | 219 | 48 | 9 | 9 | 4.11 | | | | | | |
| 26 | Эрдэнэсант | 1216 | | | | 289 | | | | 289 | | | | | | | | | | |
| 27 | Баруун Зуунмод | 4636 | 671 | 562 | 14.47 | 1195 | 1195 | 22 | | 1195 | 22 | 10 | 10 | 0.84 | | | | | | |
| 28 | Дүн | 21735 | 1855 | 1506 | 8.53 | 0.97 | 5115 | 198 | 0.97 | 5115 | 198 | 60 | 60 | 1.17 | 10 | | | | | |